



CHIAPAS
GOBIERNO DEL ESTADO



**SECRETARÍA
DE HACIENDA**
GOBIERNO DE CHIAPAS

21111420

SECRETARÍA DE ECONOMÍA Y DEL TRABAJO

CUENTA PÚBLICA ESTATAL

INFORMACIÓN FINANCIERA

SEGUNDO TRIMESTRE

**EJERCICIO FISCAL
2019**

INFORMACIÓN FINANCIERA

FORMATOS - CONAC

SISTEMA CONTABLE 2019
ESTADO DE SITUACIÓN FINANCIERA
AL 30 DE JUNIO DEL 2019

 Fecha: 29/07/2019
 Página 1 de 1

ACTIVO	2019	2018	PASIVO	2019	2018
ACTIVO			PASIVO		
Activo Circulante			Pasivo Circulante		
Efectivo y Equivalentes	30,962,839.88	27,846,802.83	Cuentas por Pagar a Corto Plazo	4,670,089.41	38,137,772.77
Derechos a Recibir Efectivo o Equivalentes		1,237.00	Documentos por Pagar a Corto Plazo		
Derechos a Recibir Bienes o Servicios			Porción a Corto Plazo de la Deuda Pública a Largo Plazo		
Inventarios			Títulos y Valores a Corto Plazo		
Almacenes	104,553.54	129,385.79	Pasivos Diferidos a Corto Plazo		
Estimación por Pérdida o Deterioro de Activos Circulantes			Fondos y Bienes de Terceros en Garantía y/o Administración a Corto Plazo	2,127,975.15	1,849,053.82
Otros Activos Circulantes			Provisiones a Corto Plazo		
			Otros Pasivos a Corto Plazo		800.00
			Total de Pasivos Circulantes	6,798,064.56	38,987,626.59
Total de Activos Circulantes	31,067,393.52	27,977,425.62	Pasivo No Circulante		
Activo No Circulante			Cuentas por Pagar a Largo Plazo	2,282,125.28	2,282,125.28
Inversiones Financieras a Largo Plazo	57,717,206.77	54,734,748.81	Documentos por Pagar a Largo Plazo		
Derechos a Recibir Efectivo o Equivalentes a Largo Plazo	6,779,415.50	6,779,415.50	Deuda Pública a Largo Plazo		
Bienes Inmuebles, Infraestructura y Construcciones en Proceso	362,947,245.90	362,947,245.90	Pasivos Diferidos a Largo Plazo	31,966,180.94	
Bienes Muebles	23,377,480.07	23,377,480.07	Fondos y Bienes de Terceros en Garantía y/o Administración a Largo Plazo		
Activos Intangibles	280,770.23	280,770.23	Provisiones a Largo Plazo		
Depreciación, Deterioro y Amortización Acumulada de Bienes	(1,580,505.47)	(1,580,505.47)	Total de Pasivos No Circulantes	34,248,306.22	2,282,125.28
Activos Diferidos	33,550,486.18	32,160,017.00	Total de Pasivo	41,046,370.78	42,269,751.87
Estimación por Pérdida o Deterioro de Activos no Circulantes			HACIENDA PÚBLICA / PATRIMONIO		
Otros Activos no Circulantes	55,352.00	55,352.00	Hacienda Pública/Patrimonio Contribuido	123,477.01	123,477.01
			Aportaciones		
			Donaciones de Capital	123,477.01	123,477.01
			Actualización de la Hacienda Pública/Patrimonio		
			Hacienda Pública/Patrimonio Generado	473,024,966.91	484,338,720.58
			Resultados del Ejercicio (Ahorro/Desahorro)	6,769,329.93	417,894.20
			Resultados de Ejercicios Anteriores	466,255,666.98	463,920,826.38
			Revalúos		
			Reservas		
			Rectificaciones de Resultados de Ejercicios Anteriores		
			Exceso o Insuficiencia en la Actualización de la Hacienda Pública/Patrimonio		
			Resultado por Posición Monetaria		
			Resultado por Tenencia de Activos no Monetarios		
Total de Activos No Circulantes	483,127,451.18	478,754,523.84	Total Hacienda Pública/Patrimonio	473,149,473.92	484,482,197.59
Total del Activo	514,194,844.70	506,731,949.46	Total del Pasivo y Hacienda Pública/Patrimonio	514,194,844.70	506,731,949.46

Lic. Aarón Yamil Melgar Bravo

Secretario de Economía y del Trabajo

C.P. Liang Cristi Santos Gómez

Jefa de la Unidad de Apoyo Administrativo

"Bajo protesta de decir verdad declaramos que los Estados Financieros y sus notas, son razonablemente correctos y son responsabilidad del emisor".



SISTEMA CONTABLE 2019
ESTADO DE SITUACIÓN FINANCIERA
AL 30 DE JUNIO DEL 2019

ACTIVO	2019	2018	PASIVO	2019	2018
ACTIVO			PASIVO		
Activo Circulante			Pasivo Circulante		
Efectivo y Equivalentes	30,962,639.98	27,846,802.83	Cuentas por Pagar a Corto Plazo	4,870,089.41	36,137,772.77
Efectivo	30,000.00	10,210.88	Servicios Personales por Pagar a Corto Plazo	1,063,781.75	3,245,840.25
Bancos/Dependencias y Otros	5,634,985.00	5,949,695.71	Proveedores por Pagar a Corto Plazo	2,243,959.69	2,185,171.61
Fondos con Afectación Específica	25,252,427.19	21,841,468.85	Transferencias Otorgadas por Pagar a Corto Plazo	710,489.14	2,627,868.93
Depósitos de Fondos de Terceros en Garantía y/o Administración	45,427.79	45,427.79	Retenciones y Contribuciones por Pagar a Corto Plazo	6,597.31	58,873.81
Derechos a Recibir Efectivo o Equivalentes		1,237.00	Otras Cuentas por Pagar a Corto Plazo	645,261.52	30,020,218.17
Deudores Diversos por Cobrar a Corto Plazo		1,237.00	Documentos por Pagar a Corto Plazo		
Derechos a Recibir Bienes o Servicios			Porción a Corto Plazo de la Deuda Pública a Largo Plazo		
Inventarios			Títulos y Valores a Corto Plazo		
Almacenes	104,553.54	129,385.79	Pasivos Diferidos a Corto Plazo		
Almacén de Materiales y Suministros de Consumo	104,553.54	129,385.79	Fondos y Bienes de Terceros en Garantía y/o Administración a Corto Plazo	2,127,875.15	1,849,053.82
Estimación por Pérdida o Deterioro de Activos Circulantes			Fondos en Administración a Corto Plazo	2,127,875.15	1,849,053.82
Otros Activos Circulantes			Provisiones a Corto Plazo		
			Otros Pasivos a Corto Plazo		800.00
			Otros Pasivos Circulantes		800.00
			Total de Pasivos Circulantes	6,798,064.58	39,987,626.58
			Pasivo No Circulante		
Total de Activos Circulantes	31,067,393.52	27,977,425.82	Cuentas por Pagar a Largo Plazo	2,282,125.28	2,282,125.28
Activo No Circulante			Proveedores por Pagar a Largo Plazo	2,282,125.28	2,282,125.28
Inversiones Financieras a Largo Plazo	57,717,206.77	54,734,746.81	Documentos por Pagar a Largo Plazo		
Títulos y Valores a Largo Plazo	34,020,000.00	34,020,000.00	Deuda Pública a Largo Plazo		
Fidelcomiso, Mandatos y Contratos Análogos	23,607,208.77	20,714,748.61	Pasivos Diferidos a Largo Plazo	31,988,180.94	
Derechos a Recibir Efectivo o Equivalentes a Largo Plazo	6,779,416.50	6,779,416.50	Otros Pasivos Diferidos a Largo Plazo	31,988,180.94	
Documentos por Cobrar a Largo Plazo	7,833.80	7,833.80	Fondos y Bienes de Terceros en Garantía y/o Administración a Largo Plazo		
Deudores Diversos a Largo Plazo	6,771,781.90	6,771,781.90	Provisiones a Largo Plazo		
Bienes Inmuebles, Infraestructura y Construcciones en Proceso	382,947,245.80	382,947,245.80	Total de Pasivos No Circulantes	34,248,306.22	2,282,125.28
Terrenos	19,103,000.39	19,103,000.39	Total de Pasivo	41,046,370.78	42,269,751.87
Edificios no Habitacionales	343,844,245.51	343,844,245.51	HACIENDA PÚBLICA / PATRIMONIO		
Bienes Muebles	23,377,480.07	23,377,480.07	Hacienda Pública/Patrimonio Contribuido	123,477.01	123,477.01
Mobiliario y Equipo de Administración	11,367,242.67	11,367,242.67	Aportaciones		
Mobiliario y Equipo Educativo y Recreativo	89,579.32	89,579.32	Donaciones de Capital	123,477.01	123,477.01
Equipo e Instrumental Médico y de Laboratorio	8,000.00	8,000.00	Donaciones de Capital	123,477.01	123,477.01
Vehículos y Equipo de Transporte	8,258,958.18	8,258,958.18	Actualización de la Hacienda Pública/Patrimonio		
Maquinaria, Otros Equipos y Herramientas	3,654,701.90	3,654,701.90	Hacienda Pública/Patrimonio Generado	473,024,998.91	484,338,720.68
Activos Intangibles	280,770.23	280,770.23	Resultados del Ejercicio (Ahorro/Desahorro)	6,769,329.83	417,894.20
Software	270,995.23	270,995.23	Resultados del Ejercicio (Ahorro/Desahorro)	8,789,329.83	417,894.20
Licencias	9,775.00	9,775.00	Resultados de Ejercicios Anteriores	488,265,686.88	483,920,828.38
Depreciación, Deterioro y Amortización Acumulada de Bienes	(1,580,505.47)	(1,580,505.47)	Resultados de Ejercicios Anteriores	488,265,686.88	483,920,828.38
Depreciación Acumulada de Bienes Muebles	(1,580,505.47)	(1,580,505.47)	Revalúos		
Activos Diferidos	33,550,486.18	32,160,017.00	Reservas		
Otros Activos Diferidos	33,550,486.18	32,160,017.00	Rectificaciones de Resultados de Ejercicios Anteriores		
Estimación por Pérdida o Deterioro de Activos no Circulantes			Exceso o Insuficiencia en la Actualización de la Hacienda Pública/Patrimonio		
Otros Activos no Circulantes	55,352.00	55,352.00	Resultado por Posición Monetaria		
Bienes en Comodato	55,352.00	55,352.00	Resultado por Tenencia de Activos no Monetarios		
Total de Activos No Circulantes	483,127,461.16	476,754,823.84	Total Hacienda Pública/Patrimonio	473,148,473.92	484,462,197.59
Total del Activo	514,194,844.70	508,731,949.46	Total del Pasivo y Hacienda Pública/Patrimonio	514,194,844.70	508,731,949.46

Lic. Aaron Yamil Melgar Bravo

Secretario de Economía y del Trabajo

"Bajo protesta de decir verdad declaramos que los Estados Financieros y sus notas, son razonablemente correctos y son responsabilidad del emisor".

C.P. Liang Chel Santos Gómez

Jefa de la Unidad de Apoyo Administrativo

[Handwritten signature]

	2019	2018
INGRESOS Y OTROS BENEFICIOS		
<i>Ingresos de la Gestión</i>		
Impuestos		
Cuotas y Aportaciones de Seguridad Social		
Contribuciones de Mejoras		
Derechos		
Productos		
Aprovechamientos		
Ingresos por Venta de Bienes y Prestación de Servicios		
<i>Participaciones, Aportaciones, Convenios, Incentivos Derivados de la Colaboración Fiscal, Fondo Distintos de Aportaciones, Transferencias, Asignaciones, Subsidios y Subvenciones, y Pensiones y Jubilaciones</i>	35,433,124.33	63,639,500.67
<i>Participaciones, Aportaciones, Convenios, Incentivos Derivados de la Colaboración Fiscal y Fondos Distintos de Aportaciones</i>	35,433,124.33	63,639,500.67
<i>Transferencias, Asignaciones, Subsidios y Subvenciones, y Pensiones y Jubilaciones</i>		
<i>Otros Ingresos y Beneficios</i>		
Ingresos Financieros		
Incremento por Variación de Inventarios		
Disminución del Exceso de Estimaciones por Pérdida o Deterioro U Obsolescencia		
Disminución del Exceso de Provisiones	73.21	1.40
Otros Ingresos y Beneficios Varios		
Total de Ingresos y Otros Beneficios	35,433,197.54	63,639,502.07
GASTOS Y OTRAS PÉRDIDAS		
<i>Gastos de Funcionamiento</i>		
Servicios Personales	24,641,524.43	40,028,464.76
Materiales y Suministros	567,440.92	773,014.45
Servicios Generales	2,218,090.32	2,733,282.91
<i>Transferencias, Asignaciones, Subsidios y Otras Ayudas</i>		
Transferencias Internas y Asignaciones al Sector Público		
Transferencias al Resto del Sector Público		
Subsidios y Subvenciones	78,789.82	14,683,087.58
Ayudas Sociales	890,000.00	1,469,983.84
Pensiones y Jubilaciones		
Transferencias a Fidelcomisos, Mandatos y Contratos Análogos		
Transferencias a la Seguridad Social		
Donativo		
Transferencias al Exterior		
<i>Participaciones y Aportaciones</i>		
Participaciones		
Aportaciones		
Convenios		
<i>Intereses, Comisiones y Otros Gastos de la Deuda Pública</i>		
Intereses de la Deuda Pública		
Comisiones de la Deuda Pública		
Gastos de la Deuda Pública		
Costo por Coberturas		
Apoyos Financieros		
<i>Otros Gastos y Pérdidas Extraordinarias</i>		
Estimaciones, Depreciaciones, Deterioros, Obsolescencias, y Amortizaciones		414,798.79
Provisiones		
Disminución de Inventarios		
Aumento por Insuficiencia de Estimaciones por Pérdida o Deterioro y Obsolescencia		
Aumento por Insuficiencia de Provisiones		
Otros Gastos	248,022.12	5,652,766.58
<i>Inversión Pública</i>		
Inversión Pública no Capitalizable		
Total de Gastos y Otras Pérdidas	28,663,867.61	65,965,408.91
Resultados del Ejercicio (Ahorro/Desahorro)	6,769,329.93	(2,315,906.84)

Lic. Aarón Yamil Melgar Bravo
Secretario de Economía y del Trabajo

C.P. Liang Cristi Santos Gómez
Jefa de la Unidad de Apoyo Administrativo

"Bajo protesta de decir verdad declaramos que los Estados Financieros y sus notas, son razonablemente correctos y son responsabilidad del emisor".



SISTEMA CONTABLE 2019
ESTADO DE VARIACIÓN EN LA HACIENDA PÚBLICA
DEL 01 DE ENERO AL 30 DE JUNIO DE 2019

Página 1 de 1

29/07/2019

Fecha:

Concepto	Hacienda Pública / Patrimonio Contribuido	Hacienda Pública / Patrimonio Generado de Ejercicios Anteriores	Hacienda Pública / Patrimonio Generado del Ejercicio	Exceso o Insuficiencia en la Actualización de la Hacienda Pública/Patrimonio	Total
Hacienda Pública / Patrimonio Contribuido Neto de 2018	123,477.01				123,477.01
Aportaciones					
Donaciones de Capital	123,477.01				123,477.01
Actualización de la Hacienda Pública/Patrimonio					
Hacienda Pública / Patrimonio Generado Neto de 2018		463,920,826.38	417,894.20		464,338,720.58
Resultados del Ejercicio (Ahorro/Desahorro)			417,894.20		417,894.20
Resultados del Ejercicios Anteriores		463,920,826.38			463,920,826.38
Revalúos					
Reservas					
Rectificaciones de Resultados de Ejercicios Anteriores					
Exceso o Insuficiencia en la Actualización de la Hacienda Pública / Patrimonio Neto de 2018					
Resultado por Posición Monetaria					
Resultado por Tenencia de Activos no Monetarios					
Hacienda Pública / Patrimonio Neto Final de 2018	123,477.01	463,920,826.38	417,894.20		464,462,197.59
Cambios en la Hacienda Pública / Patrimonio Contribuido Neto de 2019					
Aportaciones					
Donaciones de Capital					
Actualización de la Hacienda Pública/Patrimonio					
Variaciones de la Hacienda Pública / Patrimonio Generado Neto de 2019		2,334,840.60	6,351,435.73		8,686,276.33
Resultados del Ejercicio (Ahorro/Desahorro)			6,769,329.93		6,769,329.93
Resultados de Ejercicios Anteriores		2,334,840.60	(417,894.20)		1,916,946.40
Revalúos					
Reservas					
Rectificaciones de Resultados de Ejercicios Anteriores					
Cambios en el Exceso o Insuficiencia en la Actualización de la Hacienda Pública / Patrimonio Neto de 2019					
Resultado por Posición Monetaria					
Resultado por Tenencia de Activos no Monetarios					
Hacienda Pública / Patrimonio Neto Final de 2019	123,477.01	466,255,666.98	6,769,329.93		473,148,473.92

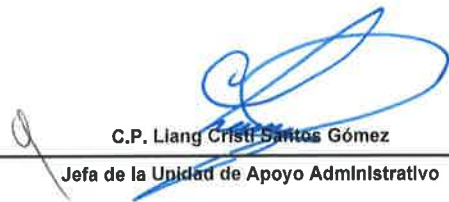
Lic. Aarón Yamll Melgar Bravo
Secretario de Economía y del Trabajo

C.P. Liang Cristi Santos Gómez
Jefa de la Unidad de Apoyo Administrativo

"Bajo protesta de decir verdad declaramos que los Estados Financieros y sus notas, son razonablemente correctos y son responsabilidad del emisor".



SISTEMA CONTABLE 2019
ESTADO DE CAMBIOS EN LA SITUACIÓN FINANCIERA
DEL 1o. DE ENERO AL 30 DE JUNIO DE 2019

Fecha:

	Origen	Aplicación
ACTIVO		
Activo Circulante		
Efectivo y Equivalentes		3,116,037.15
Derechos a Recibir Efectivo o Equivalentes	1,237.00	
Derechos a Recibir Bienes o Servicios		
Inventarios		
Almacenes	24,832.25	
Estimación por Pérdida o Deterioro de Activos Circulantes		
Otros Activos Circulantes		
Activo No Circulante		
Inversiones Financieras a Largo Plazo		2,982,458.16
Derechos a Recibir Efectivo o Equivalentes a Largo Plazo		
Bienes Inmuebles, Infraestructura y Construcciones en Proceso		
Bienes Muebles		
Activos Intangibles		
Depreciación, Deterioro y Amortización Acumulada de Bienes		
Activos Diferidos		1,390,469.18
Estimación por Pérdida o Deterioro de Activos no Circulantes		
Otros Activos no Circulantes		
PASIVO		
Pasivo Circulante		
Cuentas por Pagar a Corto Plazo		33,467,683.36
Documentos por Pagar a Corto Plazo		
Porción a Corto Plazo de la Deuda Pública a Largo Plazo		
Títulos y Valores a Corto Plazo		
Pasivos Diferidos a Corto Plazo		
Fondos y Bienes de Terceros en Garantía y/o Administración a Corto Plazo	278,921.33	
Provisiones a Corto Plazo		
Otros Pasivos a Corto Plazo		800.00
Pasivo No Circulante		
Cuentas a Pagar a Largo Plazo		
Documentos por Pagar a Largo Plazo		
Deuda Pública a Largo Plazo		
Pasivos Diferidos a Largo Plazo		
Fondos y Bienes de Terceros en Garantía y/o Administración a Largo Plazo		
Provisiones a Largo Plazo		
HACIENDA PÚBLICA/PATRIMONIO		
Hacienda Pública/Patrimonio Contribuido		
Aportaciones		
Donaciones de Capital		
Actualización de la Hacienda Pública/Patrimonio		
Hacienda Pública/Patrimonio Generado		
Resultados del Ejercicio (Ahorro/Desahorro)	6,351,435.73	
Resultados de Ejercicios Anteriores	2,334,840.60	
Revalúos		
Reservas		
Rectificaciones de Resultados de Ejercicios Anteriores		
Exceso o Insuficiencia en la Actualización de la Hacienda Pública/Patrimonio		
Resultado por Posición Monetaria		
Resultado por Tenencia de Activos no Monetarios		



Lic. Aarón Yamil Melgar Bravo
 Secretario de Economía y del Trabajo



C.P. Llang Cristi Santos Gómez
 Jefa de la Unidad de Apoyo Administrativo

"Bajo protesta de decir verdad declaramos que los Estados Financieros y sus notas, son razonablemente correctos y son responsabilidad del emisor".



SISTEMA CONTABLE 2019
ESTADO DE FLUJOS DE EFECTIVO
DEL 01 DE ENERO AL 30 DE JUNIO DE 2019

CONCEPTO	2019	2018
Flujos de Efectivo de las Actividades de Operación		
Origen	35,433,197.54	63,639,602.07
Impuestos		
Cuotas y Aportaciones de Seguridad Social		
Contribuciones de Mejoras		
Derechos		
Productos		
Aprovechamientos		
Ingresos por Venta de Bienes y Prestación de Servicios		
Participaciones, Aportaciones, Convenios, Incentivos Derivados de la Colaboración Fiscal y Fondos Distintos de Aportaciones		
Transferencias, Asignaciones, Subsidios y Subvenciones, y Pensiones y Jubilaciones	35,433,124.33	63,639,500.67
Otros Orígenes de Operación	73.21	1.40
Aplicación	28,663,867.61	65,955,408.91
Servicios Personales	24,641,524.43	40,028,464.76
Materiales y Suministros	587,440.92	773,014.45
Servicios Generales	2,216,090.32	2,733,282.91
Transferencias Internas y Asignaciones al Sector Público		
Trasferencias al Resto del Sector Público		
Subsidios y Subvenciones	78,789.82	14,883,087.58
Ayudas Sociales	890,000.00	1,469,993.84
Pensiones y Jubilaciones		
Transferencias a Fideicomisos, Mandatos y Contratos Análogos		
Transferencias a la Seguridad Social		
Donativos		
Transferencias al Exterior		
Participaciones		
Aportaciones		
Convenios		
Otras Aplicaciones de Operación	246,022.12	6,067,565.37
Flujos Netos de Efectivo de las Actividades de Operación	6,769,329.93	(2,315,906.84)
Flujos de Efectivo de las Actividades de Inversión		
Origen	2,360,909.85	24,836,033.53
Bienes Inmuebles, Infraestructura y Construcciones en Proceso		9,000,000.00
Bienes Muebles		1,817,052.90
Otros Orígenes de Inversión	2,360,909.85	14,018,980.63
Aplicación	4,790,821.54	57,956,224.88
Bienes Inmuebles, Infraestructura y Construcciones en Proceso		
Bienes Muebles		
Otras Aplicaciones de Inversión	4,790,821.54	57,956,224.88
Flujos Netos de Efectivo de las Actividades de Inversión	(2,429,911.69)	(33,122,191.35)
Flujos de Efectivo de las Actividades de Financiamiento		
Origen	32,303,890.35	358,234.36
Endeudamiento Neto		
Interno		
Externo		
Otros Orígenes de Financiamiento	32,303,890.35	358,234.36
Aplicación	33,527,271.44	6,485,062.48
Servicios de la Deuda		
Interno		
Externo		
Otras Aplicaciones de Financiamiento	33,527,271.44	6,485,062.48
Flujos Netos de Efectivo por Actividades de Financiamiento	(1,223,381.09)	(6,126,828.12)
Incremento/Disminución Neta en el Efectivo y Equivalentes al Efectivo	3,116,037.15	(41,564,926.31)
Efectivo y Equivalentes al Efectivo al Inicio del Ejercicio	27,846,802.83	45,073,250.49
Efectivo y Equivalentes al Efectivo al Final del Ejercicio	30,962,839.98	3,508,324.18

 Lic. Aarón Yamil Melgar Bravo

Secretario de Economía y del Trabajo

 C.P. Llang Cristi Santos Gómez

Jefa de la Unidad de Apoyo Administrativo

"Bajo protesta de decir verdad declaramos que los Estados Financieros y sus notas, son razonablemente correctos y son responsabilidad del emisor".



SISTEMA CONTABLE 2019
ESTADO ANALITICO DEL ACTIVO
DEL 01 DE ENERO AL 30 DE JUNIO DEL 2019

Fecha:

Página 1 de 1

29/07/2019

CONCEPTO	Saldo Inicial (SI)	Cargos del Periodo	Abonos del Periodo	Saldo Final (SF)	Variación del Periodo (SF - SI)
ACTIVO	506,731,949.46	67,561,794.82	60,098,899.58	514,194,844.70	7,462,895.24
ACTIVO CIRCULANTE	27,977,425.62	51,397,712.80	48,307,744.90	31,067,393.52	3,089,967.90
Efectivo y Equivalentes	27,846,802.83	50,803,590.49	47,687,553.34	30,962,839.98	3,116,037.15
Derechos a Recibir Efectivo o Equivalentes	1,237.00	231,784.00	233,021.00		(1,237.00)
Derechos a Recibir Bienes o Servicios					
Inventarios					
Almacenes	129,385.79	362,338.31	387,170.56	104,553.54	(24,832.25)
Estimación por Pérdida o Deterioro de Activos Circulantes					
Otros Activos Circulantes					
ACTIVO NO CIRCULANTE	478,754,523.84	16,164,082.02	11,791,154.68	483,127,451.18	4,372,927.34
Inversiones Financieras a Largo Plazo	54,734,748.61	2,982,458.16		57,717,206.77	2,982,458.16
Derechos a Recibir Efectivo o Equivalentes a Largo Plazo	6,779,415.50			6,779,415.50	
Bienes Inmuebles, Infraestructura y Construcciones en Proceso	362,947,245.90			362,947,245.90	
Bienes Muebles	23,377,480.07			23,377,480.07	
Activos Intangibles	280,770.23			280,770.23	
Depreciación, Deterioro y Amortización Acumulada de Bienes	(1,580,505.47)			(1,580,505.47)	
Activos Diferidos	32,160,017.00	13,181,623.86	11,791,154.68	33,550,486.18	1,390,469.18
Estimación por Pérdida o Deterioro de Activos no Circulantes					
Otros Activos no Circulantes	55,352.00			55,352.00	



Lic. Aarón Yamil Melgar Bravo
 Secretario de Economía y del Trabajo

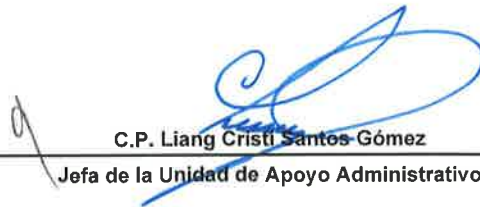

C.P. Liang Cristi Santos Gómez
 Jefa de la Unidad de Apoyo Administrativo

“Bajo protesta de decir verdad declaramos que los Estados Financieros y sus notas, son razonablemente correctos y son responsabilidad del emisor”.



GOBIERNO CONSTITUCIONAL DEL ESTADO DE CHIAPAS
SECRETARÍA DE ECONOMÍA Y DEL TRABAJO

SISTEMA CONTABLE 2019
ESTADO ANALÍTICO DE LA DEUDA Y OTROS PASIVOS
DEL 1o. DE ENERO AL 30 DE JUNIO DE 2019

Fecha:

DENOMINACIÓN DE LAS DEUDAS	MONEDA DE CONTRATACIÓN	INSTITUCIÓN O PAIS AGREDOR	SALDO INICIAL DEL PERÍODO	SALDO FINAL DEL PERÍODO
DEUDA PÚBLICA				
Corto Plazo				
Deuda Interna				
Instituciones de Crédito				
BANCOMER, S.A.	Moneda Nacional	México		
BANOBRAS, S.N.C.	Moneda Nacional	México		
BANORTE, S.A.	Moneda Nacional	México		
INTERACCIONES, S.A.	Moneda Nacional	México		
SANTANDER, S.A.	Moneda Nacional	México		
SCOTIABANK INVERLAT, S.A.	Moneda Nacional	México		
Títulos y Valores				
Arrendamientos Financieros				
Deuda Externa				
Organismos Financieros Internacionales				
Deuda Bilateral				
Títulos y Valores				
Arrendamientos Financieros				
Subtotal Corto Plazo				
Largo Plazo				
Deuda Interna				
Instituciones de Crédito				
BANCOMER, S.A.	Moneda Nacional	México		
BANOBRAS, S.N.C.	Moneda Nacional	México		
BANORTE, S.A.	Moneda Nacional	México		
SANTANDER, S.A.	Moneda Nacional	México		
Títulos y Valores				
Arrendamientos Financieros				
Deuda Externa				
Organismos Financieros Internacionales				
Deuda Bilateral				
Títulos y Valores				
Arrendamientos Financieros				
Subtotal Largo Plazo				
Otros Pasivos	Moneda Nacional	México	42,269,751.87	41,046,370.78
Total Deuda y Otros Pasivos			42,269,751.87	41,046,370.78

Lic. Aarón Yamil Melgar Bravo
 Secretario de Economía y del Trabajo

C.P. Liang Cristi Santos Gómez
 Jefa de la Unidad de Apoyo Administrativo

"Bajo protesta de decir verdad declaramos que los Estados Financieros y sus notas, son razonablemente correctos y son responsabilidad del emisor".



GOBIERNO CONSTITUCIONAL DEL ESTADO DE CHIAPAS
SECRETARÍA DE ECONOMÍA Y DEL TRABAJO

SISTEMA CONTABLE 2019

ESTADO ANALÍTICO DE INGRESOS

DEL 1o. DE ENERO AL 30 DE JUNIO DE 2019

Página 1 de 1

30/07/2019

Fecha:

RUBRO DE INGRESOS	INGRESO					DIFERENCIA
	ESTIMADO	AMPLIACIONES Y REDUCCIONES	MODIFICADO	DEVENGADO	RECAUDADO	(RECAUDADO - ESTIMADO)
Impuestos	0.00	0.00	0.00	0.00	0.00	0.00
Cuotas y Aportaciones de Seguridad Social	0.00	0.00	0.00	0.00	0.00	0.00
Contribuciones de Mejoras	0.00	0.00	0.00	0.00	0.00	0.00
Derechos	0.00	0.00	0.00	0.00	0.00	0.00
Productos	0.00	0.00	0.00	0.00	0.00	0.00
Aprovechamientos	0.00	0.00	0.00	0.00	0.00	0.00
Ingresos por Venta de Bienes, Prestación de Servicios y Otros Ingresos	0.00	0.00	0.00	0.00	0.00	0.00
Participaciones, Aportaciones, Convenios, Incentivos Derivados de la Colaboración Fiscal y Fondos Distintos de Aportaciones	0.00	0.00	0.00	0.00	0.00	0.00
Transferencias, Asignaciones, Subsidios y Subvenciones, y Pensiones y Jubilaciones	0.00	0.00	0.00	0.00	0.00	0.00
Ingresos Derivados de Financiamientos	0.00	0.00	0.00	0.00	0.00	0.00
Total	0.00	0.00	0.00	0.00	0.00	0.00
Ingresos Excedentes						0.00

RUBRO DE INGRESOS	INGRESO					DIFERENCIA
	ESTIMADO	AMPLIACIONES Y REDUCCIONES	MODIFICADO	DEVENGADO	RECAUDADO	(RECAUDADO - ESTIMADO)
Ingresos del Poder Ejecutivo Federal o Estatal y de los Municipios	0.00	0.00	0.00	0.00	0.00	0.00
Impuestos	0.00	0.00	0.00	0.00	0.00	0.00
Cuotas y Aportaciones de Seguridad Social	0.00	0.00	0.00	0.00	0.00	0.00
Contribuciones de Mejoras	0.00	0.00	0.00	0.00	0.00	0.00
Derechos	0.00	0.00	0.00	0.00	0.00	0.00
Productos	0.00	0.00	0.00	0.00	0.00	0.00
Aprovechamientos	0.00	0.00	0.00	0.00	0.00	0.00
Participaciones, Aportaciones, Convenios, Incentivos Derivados de la Colaboración Fiscal y Fondos Distintos de Aportaciones	0.00	0.00	0.00	0.00	0.00	0.00
Transferencias, Asignaciones, Subsidios y Subvenciones, y Pensiones y Jubilaciones	0.00	0.00	0.00	0.00	0.00	0.00
Ingresos de los Entes públicos de los Poderes Legislativo y Judicial, de los Órganos Autónomos y del Sector Paraestatal o Paramunicipal, así como de las Empresas Productivas del Estado	0.00	0.00	0.00	0.00	0.00	0.00
Cuotas y Aportaciones de Seguridad Social	0.00	0.00	0.00	0.00	0.00	0.00
Productos	0.00	0.00	0.00	0.00	0.00	0.00
Ingresos por Venta de Bienes, Prestación de Servicios y Otros Ingresos	0.00	0.00	0.00	0.00	0.00	0.00
Transferencias, Asignaciones, Subsidios y Subvenciones, y Pensiones y Jubilaciones	0.00	0.00	0.00	0.00	0.00	0.00
Ingresos Derivados de Financiamiento	0.00	0.00	0.00	0.00	0.00	0.00
Ingresos Derivados de Financiamientos	0.00	0.00	0.00	0.00	0.00	0.00
Total	0.00	0.00	0.00	0.00	0.00	0.00
Ingresos Excedentes						0.00

NO APLICA

CMB

a

[Signature]

[Signature]

[Signature]

GOBIERNO CONSTITUCIONAL DEL ESTADO DE CHIAPAS
SECRETARÍA DE ECONOMÍA Y DEL TRABAJO

SISTEMA CONTABLE 2019
ENDEUDAMIENTO NETO
DEL 1o. DE ENERO AL 30 DE JUNIO DE 2019

Fecha:

Página 1 de 1
29/07/2019

IDENTIFICACIÓN DE CRÉDITO O INSTRUMENTO	CONTRATACIÓN/ COLOCACIÓN	AMORTIZACIÓN	ENDEUDAMIENTO NETO
CRÉDITOS BANCARIOS			

TOTAL CRÉDITOS BANCARIOS

OTROS INSTRUMENTOS DE DEUDA

NO APLICA

TOTAL OTROS INSTRUMENTOS DE DEUDA
TOTAL



Lic. Aarón Yamil Melgar Bravo
Secretario de Economía y del Trabajo



C.P. Liang Cristi Santos Gómez
Jefa de la Unidad de Apoyo Administrativo

“Bajo protesta de decir verdad declaramos que los Estados Financieros y sus notas, son razonablemente correctos y son responsabilidad del emisor”.



GOBIERNO CONSTITUCIONAL DEL ESTADO DE CHIAPAS
SECRETARÍA DE ECONOMÍA Y DEL TRABAJO

SISTEMA CONTABLE 2019
INTERESES DE LA DEUDA
DEL 1o. DE ENERO AL 30 DE JUNIO DE 2019

Fecha:

Página 1 de 1
29/07/2019

IDENTIFICACIÓN DE CRÉDITO O INSTRUMENTO	DEVENGADO	PAGADO
CRÉDITOS BANCARIOS		

TOTAL DE INTERESES DE CRÉDITOS BANCARIOS

OTROS INSTRUMENTOS DE DEUDA

TOTAL DE INTERESES DE OTROS INSTRUMENTOS DE DEUDA

TOTAL

NO APLICA



Lic. Aarón Yamil Melgar Bravo
Secretario de Economía y del Trabajo



C.P. Liang Cristi Santos Gómez
Jefa de la Unidad de Apoyo Administrativo

"Bajo protesta de decir verdad declaramos que los Estados Financieros y sus notas, son razonablemente correctos y son responsabilidad del emisor".



GOBIERNO CONSTITUCIONAL DEL ESTADO DE CHIAPAS
SECRETARÍA DE ECONOMÍA Y DEL TRABAJO

SISTEMA CONTABLE 2019
INDICADORES DE POSTURA FISCAL
DEL 1o. DE ENERO AL 30 DE JUNIO DE 2019

Fecha:

CONCEPTO	ESTIMADO	DEVENGADO	PAGADO
I. Ingresos Presupuestarios	0.00	0.00	0.00
Ingresos del Gobierno de la Entidad Federativa	0.00	0.00	0.00
Ingresos del Sector Paraestatal	0.00	0.00	0.00
II. Egresos Presupuestarios	0.00	0.00	0.00
Egresos del Gobierno de la Entidad Federativa	0.00	0.00	0.00
Egresos del Sector Paraestatal	0.00	0.00	0.00
III. Balance Presupuestario (Superávit o Déficit) (III = I - II)	0.00	0.00	0.00

CONCEPTO	ESTIMADO	DEVENGADO	PAGADO
III. Balance Presupuestario (Superávit o Déficit)	0.00	0.00	0.00
IV. Intereses, Comisiones y Gastos de la Deuda	0.00	0.00	0.00
V. Balance Primario (Superávit o Déficit) (V = III - IV)	0.00	0.00	0.00

CONCEPTO	ESTIMADO	DEVENGADO	PAGADO
A. Financiamiento	0.00	0.00	0.00
B. Amortización de la Deuda	0.00	0.00	0.00
C. Endeudamiento o Desendeudamiento (C= A - B)	0.00	0.00	0.00

NO APLICA





SISTEMA CONTABLE 2019
INFORME SOBRE PASIVOS CONTINGENTES
DEL 1o. DE ENERO AL 30 DE JUNIO DE 2019

Fecha:

De conformidad a las Principales Reglas de Registro y Valoración del Patrimonio (Elementos Generales), emitidas por el Consejo Nacional de Armonización Contable, publicadas en el capítulo reformado en el Diario Oficial de la Federación el 06 de octubre del 2014, los Pasivos Contingentes consideran:

- a) Obligaciones surgidas a raíz de sucesos pasados, cuya existencia ha de ser confirmada sólo por la concurrencia, de uno o más eventos inciertos en el futuro que no están enteramente bajo el control del organismo público.
- b) Una obligación presente a raíz de sucesos pasados, que no se ha reconocido contablemente porque no es viable que el ente público tenga que satisfacerla, o debido a que el importe de la obligación no puede ser cuantificado con la suficiente confiabilidad.

Al respecto, se informa que éste Organismo Público a esta fecha NO cuenta con Pasivos Contingentes significativos pendientes de pago, ya que estos se reconocen y se liquidan en el transcurso del ejercicio, en la vigencia del presupuesto.



Lic. Aarón Yamil Melgar Bravo
Secretario de Economía y del Trabajo



C.P. Liang Cristi Santos Gómez
Jefa de la Unidad de Apoyo Administrativo





GOBIERNO CONSTITUCIONAL DEL ESTADO DE CHIAPAS
SECRETARÍA DE ECONOMÍA Y DEL TRABAJO
SISTEMA CONTABLE 2019
NOTAS A LOS ESTADOS FINANCIEROS
DEL 1o. DE ENERO AL 30 DE JUNIO DE 2019

Página 1 de 26

Fecha: 29/07/2019

NOTAS DE DESGLOSE

NOTAS AL ESTADO DE SITUACIÓN FINANCIERA

El Estado de Situación Financiera muestra la posición financiera de la **Secretaría de Economía y del Trabajo**, valuados y elaborados de acuerdo con los Postulados Básicos de Contabilidad Gubernamental, Normas y Metodología para la Emisión de Información Financiera y Estructura de los Estados Financieros del Ente Público y Característica de sus Notas, emitidos por el Consejo Nacional de Armonización Contable (CONAC), el cual refleja los bienes y derechos que se clasifican en rubros de acuerdo a su disponibilidad de liquidez al igual que sus obligaciones o compromisos, agrupándolas con relación a su exigibilidad.

ACTIVO

El activo se compone de los fondos, valores, derechos y bienes cuantificados en términos monetarios, los cuales dispone **Secretaría de Economía y del Trabajo**, para la operatividad y la prestación de servicios públicos, éste se integra como sigue:

Circulante

Efectivo y Equivalentes

El rubro de efectivo y equivalentes al 30 de junio de 2019, asciende a \$ 30,962,839.98, el cual representa el 99.0 por ciento del total de activo circulante, se integra por la disponibilidad financiera para cubrir los compromisos de pagos a los diferentes proveedores, así como, pagos de impuestos y otras contribuciones; así también, para cubrir gastos menores y emergentes, mismos que se encuentran pendientes de ser reintegrados. También, se encuentran los depósitos otorgados a terceros por el servicio de arrendamiento de instalaciones y programas sociales.

CONCEPTO	2019	2018
Efectivo	\$ 30,000.00	\$ 10,210.68
Bancos/Dependencias y Otros	5,634,985.00	5,949,695.71
Fondos con Afectación Específica	25,252,427.19	21,841,468.65
Depósitos de Fondos de Terceros en Garantía y/o Administración	45,427.79	45,427.79
Suma	\$ 30,962,839.98	\$ 27,846,802.83



GOBIERNO CONSTITUCIONAL DEL ESTADO DE CHIAPAS
SECRETARÍA DE ECONOMÍA Y DEL TRABAJO
SISTEMA CONTABLE 2019
NOTAS A LOS ESTADOS FINANCIEROS
DEL 1o. DE ENERO AL 30 DE JUNIO DE 2019

CONCEPTO	2019	2018
Ingresos Estatales	\$ 11,221,105.61	\$ 11,026,420.62
Fondo General de Participaciones	10,585,797.62	7,471,431.29
Participación por Impuestos Especiales	23.70	23.70
Fondo de Fiscalización y Recaudación	1,424,518.69	1,652,126.31
Fondo de Compensación	1,967,791.32	1,433,041.53
Fondo de Extracción de Hidrocarburos	3,947.22	204,040.98
ISR Participable Estatal	49,243.03	54,384.22
Suma	\$ 25,252,427.19	\$ 21,841,468.65

Almacenes

El rubro de almacenes al 30 de junio de 2019, asciende a \$ 104,553.54 el cual representa el 1.0 por ciento del total del activo circulante, este rubro se integra por el registro de material en existencia al cierre del ejercicio anterior y al registro de la existencia de materiales en los almacenes generales de esta **Secretaría de Economía y del Trabajo** correspondiente a este ejercicio.

CONCEPTO	VENCIMIENTO (DÍAS)	2019	2018
Almacenes			
Almacén de Materiales y Suministros de Consumo	≤ 365	\$ 104,553.54	\$ 129,385.79
Suma		\$ 104,553.54	\$ 129,385.79

No Circulante

Inversiones Financieras a Largo Plazo

Al 30 de junio de 2019, este rubro asciende a \$ 57,717,206.77 el cual representa el 11.9 por ciento del total del activo no circulante, este rubro se integra por la adquisición de títulos y valores para el Fondo Chiapas; así como, por la operatividad de los fideicomisos destinados a otorgar apoyos en créditos y valores a diversos empresarios del sector artesanal en ejercicios anteriores con la finalidad de ser recuperados a largo plazo; integrado de la siguiente manera:

FOFOE: Otorgamiento y recuperación de créditos a empresarios comerciales y de servicios,
 FOFESSA: Otorgamiento y recuperación de créditos a personas del sector artesanal,
 FIDEPAR: Fideicomiso para el establecimiento del parque agroindustrial en el Estado de Chiapas, y
 Fideicomiso para el Desarrollo Estratégico del Aeropuerto Internacional "Ángel Albino Corzo".

GOBIERNO CONSTITUCIONAL DEL ESTADO DE CHIAPAS
SECRETARÍA DE ECONOMÍA Y DEL TRABAJO
SISTEMA CONTABLE 2019
NOTAS A LOS ESTADOS FINANCIEROS
DEL 1o. DE ENERO AL 30 DE JUNIO DE 2019

CONCEPTO	2019	2018
Títulos y Valores a Largo Plazo	\$ 34,020,000.00	\$ 34,020,000.00
Fideicomisos, Mandatos y Contratos Análogos	23,697,206.77	20,714,748.61
Suma	\$ 57,717,206.77	\$ 54,734,748.61

CONCEPTO	2019	2018
Títulos y Valores a Largo Plazo		
Adquisición de Acciones	\$ 34,020,000.00	\$ 34,020,000.00
Suma	\$ 34,020,000.00	\$ 34,020,000.00

CONCEPTO	2019	2018
Fideicomisos, Mandatos y Contratos Análogos		
Fondo de Financiamiento para las Empresas de Solidaridad del Sector Artesanal (FOFESSA)	\$ 3,207,081.45	\$ 3,207,081.45
Fideicomiso para el Establecimiento del Parque Agroindustrial en el Estado de Chiapas (FIDEPAR)	31,970.75	31,970.75
Fondo de Fomento Económico Chiapas Solidario (FOFOE)	19,896,406.01	16,931,895.18
Fideicomiso para el Desarrollo Estratégico del Aeropuerto Internacional "Ángel Albino Corzo"	561,748.56	543,801.23
Suma	\$ 23,697,206.77	\$ 20,714,748.61

Derechos a Recibir Efectivo o Equivalentes a Largo Plazo

Este rubro al 30 de junio del 2019 asciende a \$6,779,415.50, el cual representa el 1.4 por ciento del total del activo no circulante, este rubro se integra por deudores pendientes de recuperar de ejercicios anteriores, saldo por reintegrar de la Secretaría de Turismo por arrendamiento de elevador, Deudores sujetos a resolución judicial del ejercicio fiscal 2006, debido a fraude y falsificación de documentos, reclasificación de construcciones en proceso en bienes propios a deudores diversos ya que la obra del OTIACH no fue concluida.

CONCEPTO	2019	2018
Documentos por Cobrar a Largo Plazo	\$ 7,633.60	\$ 7,633.60
Deudores Diversos a Largo Plazo	6,771,781.90	6,771,781.90
Suma	\$ 6,779,415.50	\$ 6,779,415.50







GOBIERNO CONSTITUCIONAL DEL ESTADO DE CHIAPAS

SECRETARÍA DE ECONOMÍA Y DEL TRABAJO

SISTEMA CONTABLE 2019

NOTAS A LOS ESTADOS FINANCIEROS

DEL 1o. DE ENERO AL 30 DE JUNIO DE 2019

Página 4 de 26

Fecha: 29/07/2019

CONCEPTO	2019	2018
Documentos por Cobrar a Largo Plazo		
Turismo por Reintegrar	\$ 7,633.60	\$ 7,633.60
Suma	\$ 7,633.60	\$ 7,633.60

CONCEPTO	2019	2018
Deudores Diversos a Largo Plazo		
Por Gatos a Comprobar	\$ 5,543.89	\$ 5,543.89
Deudores Sujetos a Resolución Judicial	6,766,238.01	6,766,238.01
Suma	\$ 6,771,781.90	\$ 6,771,781.90

Bienes Inmuebles, Infraestructura y Construcciones en Proceso

Este rubro al 30 de junio del 2019, asciende a \$ 362,947,245.90 el cual representa el 75.2 por ciento del total del activo no circulante, integrado por la adquisición efectuada en ejercicios anteriores con recursos presupuestales del terreno destinado para la construcción del Aeropuerto Internacional "Ángel Albino Corzo", Parque Industrial de Tuxtla Gutiérrez, Chiapas al Pie del Cañón, Delegación Estatal de Empleo, así también, por el registro de los bienes inmuebles propiedad de los fideicomisos sectorizados a esta Secretaría.

CONCEPTO	2019	2018
Bienes Inmuebles Infraestructura y Construcciones en Proceso		
Terrenos	\$ 19,103,000.39	\$ 19,103,000.39
Edificios no Habitacionales	343,844,245.51	343,844,245.51
Suma	\$ 362,947,245.90	\$ 362,947,245.90

[Handwritten mark]

Bienes Muebles

Este rubro representa los bienes muebles que son propiedad de la **Secretaría de Economía y del Trabajo**, como son: Mobiliario y Equipo de Administración, Mobiliario y Equipo Educacional y Recreativo, Equipo Instrumental Médico y de Laboratorio, Vehículos y Equipo de Transporte, Maquinaria, Otros Equipos y Herramientas, que aún se encuentran en buenas condiciones y que son básicos para la operatividad del mismo; los cuales fueron adquiridos con recursos presupuestales, así como, algunos fueron obtenidos mediante transferencias de otros organismos, en el periodo que se informa, así como, en ejercicios anteriores.

Al 30 de junio de 2019, este rubro asciende a \$ 23,377,480.07, que representa el 4.8 por ciento del activo no circulante.

[Handwritten mark]

[Handwritten mark]

CONCEPTO	2019	2018
Mobiliario y Equipo de Administración	\$ 11,367,242.67	\$ 11,367,242.67
Mobiliario y Equipo Educacional y Recreativo	88,579.32	88,579.32
Equipo e Instrumental Médico y de Laboratorio	8,000.00	8,000.00
Vehículos y Equipo de Transporte	8,258,956.18	8,258,956.18
Maquinaria, Otros Equipos y Herramientas	3,654,701.90	3,654,701.90
Suma	\$ 23,377,480.07	\$ 23,377,480.07

Activos Intangibles

Este rubro representa los activos intangibles que son propiedad de la **Secretaría de Economía y del Trabajo**, como son: software informático que consta de programas de control de cartera, proveniente del fideicomiso Fondo de Financiamiento para las Empresas de Solidaridad del Sector Artesanal de Chiapas (FOFESSA) y licencias de programas informáticos del fideicomiso Fondo de Fomento Económico (FOFOE), los cuales fueron adquiridos con recursos presupuestales, en ejercicios anteriores.

Al 30 de junio de 2019, este rubro asciende a \$ 280,770.23 el cual representa el 0.1 por ciento del total del activo no circulante.

CONCEPTO	2019	2018
Software	\$ 270,995.23	\$ 270,995.23
Licencias	9,775.00	9,775.00
Suma	\$ 280,770.23	\$ 280,770.23

Depreciación, Deterioro y Amortización Acumulada de Bienes

Este rubro representa la depreciación y amortización aplicada a los bienes tangibles e intangibles que son propiedad de **Secretaría de Economía y del Trabajo**, para lo cual se utilizó la guía de vida útil estimada y porcentajes de depreciación, de acuerdo a los procedimientos y a las normas establecidas para el ejercicio 2019.

Al periodo que se informa, este rubro asciende a \$ 1,580,505.47 el cual representa una disminución del 0.3 por ciento del total del activo no circulante.

CONCEPTO	2019	2018
Depreciación Acumulada de Bienes Muebles	\$ (1,580,505.47)	\$ (1,580,505.47)
Suma	\$ (1,580,505.47)	\$ (1,580,505.47)





CONCEPTO	MONTO DEL BIEN	DEPRECIACIÓN DEL EJERCICIO	DEPRECIACIÓN ACUMULADA	TASA APLICADA
Mobiliario y Equipo de Administración	\$104,157.57	\$0.00	\$(44,256.77)	10 y 33.3 %
Mobiliario y Equipo Educativo y Recreativo	\$5,104.00	\$0.00	\$(1,701.16)	20 y 33.3 %
Vehículos y Equipo de Transporte	\$600,765.00	\$0.00	\$(120,153.00)	20 %
Maquinaria, Otros Equipos y Herramientas	\$2,357,324.23	\$0.00	\$(1,414,394.54)	10 %
Suma	\$3,067,350.80	\$0.00	\$(1,580,505.47)	

Activos Diferidos

Al 30 de junio de 2019, este rubro refleja un monto de \$ 33,550,486.18 el cual representa el 6.9 por ciento del total del activo no circulante, Se encuentra integrado principalmente por los recursos otorgados para el pago de Nómina de Sueldos a Funcionarios y Empleados, Arrendamientos del nivel 15 y 16 de la Torre, Chiapas, a nombre de la Sociedad Operadora de la Torre, Chiapas, S.A. DE C.V. del ejercicio 2012, pago a Viajes Lido S.A. DE C.V., Eventos EXPO-SHANGHAI CHINA 2010, así como, por operaciones que están en proceso de regularización presupuestal y contable del periodo que se informa.

CONCEPTO	2019	2018
Otros Activos Diferidos	33,550,486.18	32,160,017.00
Suma	\$ 33,550,486.18	\$ 32,160,017.00

CONCEPTO	2019	2018
Otros Activos Diferidos		
Saldos Recibidos	\$ 1,810,232.42	\$ 1,810,232.42
Ingresos Estatales	25,897,053.50	25,897,053.50
Fondo General de Participaciones	5,362,436.26	3,923,886.10
Fondo de Fiscalización y Recaudación	145,726.75	145,726.75
Fondo de Compensación	1,955.93	1,955.93
Fondo de Extracción de Hidrocarburos	1,901.03	49,982.01
Otros Subsidios	326,523.90	326,523.90
Fondo de Inversión para las Entidades Federativas	2,279.92	2,279.92
Ingresos no Gubernamentales	2,376.47	2,376.47
Suma	\$ 33,550,486.18	\$ 32,160,017.00



GOBIERNO CONSTITUCIONAL DEL ESTADO DE CHIAPAS
SECRETARÍA DE ECONOMÍA Y DEL TRABAJO
SISTEMA CONTABLE 2019
NOTAS A LOS ESTADOS FINANCIEROS
DEL 1o. DE ENERO AL 30 DE JUNIO DE 2019

Otros Activos no Circulantes

Al 30 de junio este rubro refleja un monto de \$ 55,352.00 se encuentra integrado por el registro de Bienes en Comodato de Vehículos y Equipo de Transporte asignados a la Sociedad Operadora Torre Chiapas S.A. de C.V. y a la Delegación Federal de la Secretaría de Economía.

CONCEPTO	2019	2018
Bienes en Comodato	\$ 55,352.00	\$ 55,352.00
Suma	\$ 55,352.00	\$ 55,352.00

CONCEPTO	2019	2018
Bienes en Comodato		
Unidad Marca Nissan, Tipo Tsuru Modelo 1994 Color Plata-4BAYB13385008, Factura-367.	\$ 25,352.00	\$ 25,352.00
Unidad Marca Volkswagen, Tipo Sedan Nissan, Modelo 2000 Serie-3VWS1A1BXYM903760 Factura-74015 (21100SH)	\$30,000.00	30,000.00
Suma	\$ 55,352.00	\$ 55,352.00

PASIVO

Es el conjunto de cuentas que permite el registro de las obligaciones contraídas por la **Secretaría de Economía y del Trabajo**, para el desarrollo de sus funciones y la prestación de los servicios públicos. Al 30 de junio de 2019, los estados financieros reflejan principalmente pasivo circulante o corto plazo, es decir, aquellas obligaciones en que la exigibilidad de pago es menor a un año, así también, pasivo no circulante o a largo plazo que representa las obligaciones con vencimiento posterior a un año.

Circulante

Cuentas por Pagar a Corto Plazo

Al 30 de junio de 2019, este rubro asciende a \$ 4,670,089.41 el cual representa el 100 por ciento del total del pasivo circulante, se integra principalmente por las prestaciones salariales como son: sueldos, prima vacacional, prima dominical, y aguinaldo devengado no pagado del periodo que se informa, y de ejercicios anteriores, así como, por las aportaciones patronales al IMSS, INFONAVIT y 2 por ciento del Impuesto Sobre Nóminas. Así mismo, por los compromisos contraídos por la adquisición de bienes de consumo e inventariables, y por la contratación de servicios con proveedores, necesarios para el funcionamiento del organismo, las cuales se encuentran pendiente de pago.

Además, se integra por las retenciones y contribuciones a favor de terceros como son: ISSS, 2 por ciento del Impuesto sobre Nóminas, 10 por ciento del I.S.R. por Arrendamiento y Honorarios, así como el 2 por ciento del Impuesto sobre Nóminas a prestadores de servicios, y otras retenciones a terceros, los cuales se

encuentran pendientes de enterar.

También, se encuentran registrados los rendimientos bancarios, y los anticipos de ministraciones de ejercicios anteriores, mismas que se encuentran pendientes de regularizar, para ello se está llevando a cabo las gestiones correspondientes ante la Secretaría de Hacienda para dicha regularización.

CONCEPTO	VENCIMIENTO (DÍAS)	2019	2018
Servicios Personales por Pagar a Corto Plazo	≤ 365	\$ 1,063,781.75	\$ 3,245,840.25
Proveedores por Pagar a Corto Plazo	≤ 365	2,243,959.69	2,185,171.61
Transferencias Otorgadas por Pagar a Corto Plazo	≤ 365	710,489.14	2,627,868.93
Retenciones y Contribuciones por Pagar a Corto Plazo	≤ 365	6,597.31	58,673.81
Otras Cuentas por Pagar a Corto Plazo	≤ 365	645,261.52	30,020,218.17
Suma		\$ 4,670,089.41	\$ 38,137,772.77

Fondos y Bienes de Terceros en Garantía y/o Administración a Corto Plazo

Al 30 de junio de 2019, este rubro asciende a \$ 2,127,975.15 y representa el 6.21 por ciento del total del pasivo no circulante y corresponde principalmente a las obligaciones con recursos ajenos, así como, por las retenciones y descuentos a favor de terceros correspondiente al periodo que se informa, así como, de ejercicios anteriores.

CONCEPTO	VENCIMIENTO (DÍAS)	2019	2018
Fondos en Administración a Corto Plazo	≤ 365	2,127,975.15	1,849,053.82
Suma		\$ 2,127,975.15	\$ 1,849,053.82

No Circulante

Cuentas por Pagar a Largo Plazo

Este rubro asciende a \$ 2,282,125.28 que representa el 6.7 por ciento del total del pasivo no circulante y refleja el registro de los compromisos contraídos a largo plazo, por la adquisición de bienes de consumo e inventariables, por la contratación de servicios con proveedores, y por otras deudas comerciales, así como, estimaciones por las obligaciones contraídas con contratistas por obra pública en bienes de dominio público y en bienes propios, las cuales se encuentran pendientes de liquidar al 30 de junio de 2019.

GOBIERNO CONSTITUCIONAL DEL ESTADO DE CHIAPAS
SECRETARÍA DE ECONOMÍA Y DEL TRABAJO
SISTEMA CONTABLE 2019
NOTAS A LOS ESTADOS FINANCIEROS
DEL 1o. DE ENERO AL 30 DE JUNIO DE 2019

CONCEPTO	VENCIMIENTO (DÍAS)	2019	2018
Proveedores por Pagar a Largo Plazo	> 365	\$ 2,282,125.28	\$ 2,282,125.28
Suma		\$ 2,282,125.28	\$ 2,282,125.28

Pasivos Diferidos a Largo Plazo

Al 30 de junio de 2019, este rubro asciende a \$ 31,966,180.94 y representa el 93.3 por ciento del total del pasivo no circulante y corresponde principalmente retenciones de I.S.N. retenciones del 2% de mano Adeudos Fiscales de Ejercicios Anteriores del Capítulo 1000.- Servicios Personales, así como; pagos a proveedores y prestadores de servicios pendientes de regularizar de ejercicios anteriores.

CONCEPTO	VENCIMIENTO (DÍAS)	2019	2018
Pasivos Diferidos a Largo Plazo	> 365	\$ 31,966,180.94	\$ 0
Suma		\$ 31,966,180.94	\$ 0

NOTAS AL ESTADO DE ACTIVIDADES

El Estado de Actividades refleja el resultado entre el saldo total de los ingresos captados y el saldo total de los gastos incurridos por la **Secretaría de Economía y del Trabajo**, cuya diferencia positiva o negativa determina el ahorro o desahorro del 1 de enero al 30 de junio de 2019, sin considerar la inversión física en Bienes Muebles e Inmuebles, Infraestructura y Construcciones en Proceso. De esta forma el resultado durante este periodo refleja un ahorro por \$ 6,769,329.93

Ingresos y Otros Beneficios

Participaciones, Aportaciones, Convenios, Incentivos Derivados de la Colaboración Fiscal, Fondos Distintos de Aportaciones, Transferencias, Asignaciones, Subsidios y Subvenciones, y Pensiones y Jubilaciones

Este rubro está integrado por transferencias que la Secretaría de Hacienda realiza con base al presupuesto autorizado, para llevar a cabo las actividades encomendadas; así también, por los ingresos que se obtienen de la cuenta 4399 Otros Ingresos y Beneficios Varios los cuales corresponden a depósitos por apertura de cuentas bancarias y diferencias por redondeo en el pago del 2 % mano de obra retenido a proveedores de servicios.





CONCEPTO	NATURALEZA	2019	2018
Participaciones, Aportaciones, Convenios, Incentivos Derivados de la Colaboración Fiscal, Fondos Distintos de Aportaciones, Transferencias, Asignaciones, Subsidios y Subvenciones, y Pensiones y Jubilaciones			
Transferencias, Asignaciones, Subsidios y Subvenciones, y Pensiones y Jubilaciones	Acreedora	\$ 35,433,124.33	\$ 63,639,500.67
	Suma	\$ 35,433,124.33	\$ 63,639,500.67

Otros Ingresos y Beneficios

El rubro de Otros Ingresos y Beneficios, corresponden a ingresos obtenidos, por concepto de rendimientos generados de las cuentas bancarias, así como, por diferencias a favor en el pago de impuestos y facturas, por apertura de cuentas bancarias, por depósitos en efectivo, asimismo, por los obtenidos con ingresos propios por inscripción, colegiaturas, cursos, entre otros.

CONCEPTO	NATURALEZA	2019	2018
Otros Ingresos y Beneficios			
Otros Ingresos y Beneficios Varios	Acreedora	\$ 73.21	\$ 1.40
	Suma	\$ 73.21	\$ 1.40
Total de Ingresos y Otros Beneficios		\$ 35,433,197.54	\$ 63,639,502.07

Gastos y Otras Pérdidas

Los gastos y otras pérdidas lo integran todas las erogaciones realizadas en la operatividad, principalmente en los capítulos 1000 Servicios Personales, 2000 Materiales y Suministros, 3000 Servicios Generales y 4000 Transferencias, Asignaciones, Subsidios y Otras Ayudas.

CONCEPTO	2019	2018
Gastos y Otras Pérdidas		
Gastos de Funcionamiento		
Servicios Personales	\$ 24,641,524.43	\$ 40,028,464.76
Materiales y Suministros	587,440.92	773,014.45
Servicios Generales	2,218,090.32	2,733,282.91



GOBIERNO CONSTITUCIONAL DEL ESTADO DE CHIAPAS
SECRETARÍA DE ECONOMÍA Y DEL TRABAJO
SISTEMA CONTABLE 2019

NOTAS A LOS ESTADOS FINANCIEROS

DEL 1o. DE ENERO AL 30 DE JUNIO DE 2019

Página 11 de 26

Fecha: 29/07/2019

Transferencias, Asignaciones, Subsidios y Otras Ayudas

Subsidios y Subvenciones	78,789.82	14,883,087.58
Ayudas Sociales	890,000.00	1,469,993.84

Otros Gastos y Pérdidas Extraordinarias

Estimaciones, Depreciaciones, Deterioros, Obsolescencia y Amortizaciones	0	414,798.79
Otros Gastos	248,022.12	2,382,868.75
Otras Pérdidas	0	3,269,897.83

Total de Gastos y Otras Pérdidas \$ 28,663,867.61 \$ 65,955,408.91

Del total de los Gastos y Otras Pérdidas, se explican aquellas que en lo individual representan el 10 por ciento o más, de la totalidad de las mismas, el cual se integra de la siguiente manera: el importe de \$ 24,641,524.43 correspondiente a pagos de sueldos y salarios del personal que labora en **Secretaría de Economía y del Trabajo**, correspondiente al 30 de junio de 2018.

Así mismo, derivado del análisis comparativo de los Gastos y Otras pérdidas al periodo que se informa, se explican las cuentas que representan una variación significativa en relación al ejercicio anterior, integrado por: servicios generales con una Disminución por \$ 515,192.59 lo cual se debe a la austeridad que presenta el estado, así mismo, en ayudas sociales con una disminución por \$ 579,993.84, lo cual se debe a la modificación del convenio con la Asociación Mexicana de Secretarios de Desarrollo Económico A.C.

NOTAS AL ESTADO DE VARIACIÓN EN LA HACIENDA PÚBLICA

La Hacienda Pública representa el importe de los bienes y derechos que son propiedad de la **Secretaría de Economía y del Trabajo**, dicho importe es modificado principalmente por el resultado positivo obtenido al 30 de junio de 2019, el cual asciende a \$ 6,769,403.14

El Estado de Variación en la Hacienda Pública muestra las modificaciones o cambios realizados en la Hacienda Pública, dichas variaciones representan las adquisiciones de bienes muebles e inmuebles consideradas como inversión, así como, la disponibilidad para la continuidad de obras en proceso, de la misma manera, es afectado por el resultado derivado del registro de operaciones de ejercicios anteriores por reintegros, depuración contable, devoluciones, transferencias de saldos de programas y de fideicomisos no recuperables, regularización de saldos, donaciones, y por la aplicación de los ADEFAS; a la fecha que se informa, la Hacienda Pública refleja un saldo de \$ 473,148,547.13

Así también, es modificado por el aumento o disminución al patrimonio, derivado del registro de movimientos realizados durante el periodo que se informa. A la fecha que se informa la modificación neta positiva al patrimonio es de \$ 51,131,692.68.

[Handwritten mark]

[Handwritten mark]

[Handwritten mark]



GOBIERNO CONSTITUCIONAL DEL ESTADO DE CHIAPAS
SECRETARÍA DE ECONOMÍA Y DEL TRABAJO
SISTEMA CONTABLE 2019
NOTAS A LOS ESTADOS FINANCIEROS
DEL 1o. DE ENERO AL 30 DE JUNIO DE 2019

Página 12 de 26

Fecha: 29/07/2019

CONCEPTO	2019	2018
Patrimonio Contribuido		
Donaciones de Capital	\$ 123,477.01	\$ 123,477.01
Patrimonio Generado		
Resultados del Ejercicio (Ahorro/Desahorro)	6,769,329.93	417,894.20
Resultados de Ejercicios Anteriores	466,255,666.98	463,920,826.38
Suma	\$ 473,148,473.93	\$ 464,462,197.59

Patrimonio Contribuido

Donaciones de Capital

El importe de \$ 123,477.01, se integra por las donaciones recibidas por concepto de mobiliario y equipo de administración procedentes del extinto "Fideicomiso para Apoyar la Instalación de Empresas en el Parque Agroindustrial al Pie del Cañón (FIPAAC)" y que fueron dados de baja por concepto de deterioro en la cuenta correspondiente a Bienes Muebles.

CONCEPTO	NATURALEZA	2019	2018
Patrimonio Contribuido			
Donaciones de Capital	Acreedora	\$ 123,477.01	\$ 123,477.01
Suma		\$ 123,477.01	\$ 123,477.01

Patrimonio Generado

Resultados del Ejercicio (Ahorro/Desahorro)

El resultado positivo obtenido al periodo que se informa asciende a \$ 6,769,403.14 y representa la disponibilidad financiera para cubrir gastos de operación y/o inversión.

CONCEPTO	PROCEDENCIA	2019	2018
Patrimonio Generado			
Resultados del Ejercicio (Ahorro/Desahorro)	Ingresos y Otros Beneficios menos Gastos y Otras Pérdidas	\$ 6,769,329.93	\$ (2,315,906.84)
Suma		\$ 6,769,329.93	\$ (2,315,906.84)

Resultados de Ejercicios Anteriores

Este rubro se integra principalmente por saldos de años anteriores, así como, al traspaso del resultado del ejercicio anterior efectuado al inicio del ejercicio, también se incluyen aquellos movimientos realizados en el periodo que se informa por concepto de: reintegros de años anteriores, depuración contable, registro de activos de fideicomisos, y traslado de pasivo a la Tesorería Única.

Handwritten mark

Handwritten mark

Handwritten mark

CONCEPTO	PROCEDENCIA	2019	2018
Patrimonio Generado			
Resultados de Ejercicios Anteriores	Traspaso de Saldos, Transferencias, Bajas de Bienes, Reintegros, y Depuración Contable.	\$ 466,255,666.98	\$ 424,209,284.28
	Suma	\$ 466,255,666.98	\$ 424,209,284.28

NOTAS AL ESTADO DE FLUJOS DE EFECTIVO

Efectivo y Equivalentes

El análisis de los saldos inicial y final que figuran en la última parte del Estado de Flujos de Efectivo en la cuenta de efectivo y equivalentes es como sigue:

CONCEPTO	2019	2018
Efectivo	\$ 30,000.00	\$ 10,210.68
Bancos/Dependencias y Otros	5,634,985.00	5,949,695.71
Fondos con Afectación Específica	25,252,427.19	21,841,468.65
Depósitos de Terceros en Garantía y/o Administración	45,427.79	45,427.79
Total de Efectivo y Equivalentes	\$ 30,962,839.98	\$ 27,846,802.83

Al 30 de junio de 2019, no se realizaron adquisiciones de bienes muebles e inmuebles.

Conciliación de los Flujos de Efectivo Netos de las Actividades de Operación y la cuenta de Ahorro/Desahorro antes de Rubros Extraordinarios.

CONCEPTO	2019	2018
Ahorro/Desahorro antes de Rubros Extraordinarios	\$ 7,017,352.05	\$ 3,751,658.53
Depreciación de Bienes Muebles	0	383,956.13
Disminución de Bienes por Pérdida, Obsolescencia y Deterioro	0	30,842.66
Gastos de Ejercicios Anteriores	0	2,322,529.00
Perdidas por Responsabilidades	0	3,269,897.83
Otros Gastos Varios	248,022.12	60,339.75
Flujos de Efectivo Netos de las Actividades de Operación	\$ 6,769,329.93	\$ (2,315,906.84)



GOBIERNO CONSTITUCIONAL DEL ESTADO DE CHIAPAS
SECRETARÍA DE ECONOMÍA Y DEL TRABAJO
SISTEMA CONTABLE 2019
NOTAS A LOS ESTADOS FINANCIEROS
DEL 1o. DE ENERO AL 30 DE JUNIO DE 2019

Página 14 de 26

Fecha: 29/07/2019

CONCILIACIÓN ENTRE LOS INGRESOS PRESUPUESTARIOS Y CONTABLES CORRESPONDIENTE DEL 1 DE ENERO AL 30 DE JUNIO DE 2019 (Pesos)	
Total de Ingresos Presupuestarios	\$ 35,433,124.33
Más Ingresos Contables No Presupuestarios	
Ingresos Financieros	
Incremento por Variación de Inventarios	
Disminución del Exceso de Estimaciones por Pérdida o Deterioro u Obsolescencia	
Disminución del Exceso de Provisiones	
Otros ingresos y Beneficios Varios	73.21
Otros Ingresos Contables no Presupuestarios	
Menos Ingresos Presupuestarios No Contables	
Aprovechamientos Patrimoniales	
Ingresos Derivados de Financiamientos	
Otros ingresos Presupuestarios no Contables	
Total de Ingresos Contables	\$ 35,433,197.54



GOBIERNO CONSTITUCIONAL DEL ESTADO DE CHIAPAS
SECRETARÍA DE ECONOMÍA Y DEL TRABAJO
SISTEMA CONTABLE 2019
NOTAS A LOS ESTADOS FINANCIEROS
DEL 1o. DE ENERO AL 30 DE JUNIO DE 2019

Página 15 de 26

Fecha: 29/07/2019

CONCILIACIÓN ENTRE LOS EGRESOS PRESUPUESTARIOS Y LOS GASTOS CONTABLES
CORRESPONDIENTE DEL 1 DE ENERO AL 30 DE JUNIO DE 2019
(Pesos)

Total de Egresos Presupuestarios	\$ 28,767,224.11
---	-------------------------

Menos Egresos Presupuestarios No Contables	103,393.58
Materias Primas y Materiales de Producción y Comercialización	
Materiales y Suministros	
Mobiliario y Equipo de Administración	
Mobiliario y Equipo Educativo y Recreativo	
Equipo e Instrumental Médico y de Laboratorio	
Vehículos y Equipo de Transporte	
Equipo de Defensa y Seguridad	
Maquinaria, Otros Equipos y Herramientas	
Activos Biológicos	
Bienes Inmuebles	
Activos Intangibles	
Obra Pública en Bienes de Dominio Público	
Obra Pública en Bienes Propios	
Acciones y Participaciones de Capital	
Compra de Títulos y Valores	
Concesión de Préstamos	
Inversiones en Fideicomisos, Mandatos y Otros Análogos	
Provisiones para Contingencias y Otras Erogaciones Especiales	
Amortización de la Deuda Pública	
Adeudos de Ejercicios Fiscales Anteriores (ADEFAS)	
Otros Egresos Presupuestarios No Contables	103,393.58

Más Gastos Contables No Presupuestarios	37.08
Estimaciones, Depreciaciones, Deterioros, Obsolescencia y Amortizaciones	
Provisiones	
Disminución de Inventarios	
Aumento por Insuficiencia de Estimaciones por Pérdida o Deterioro u Obsolescencia	
Aumento por Insuficiencia de Provisiones	
Otros Gastos	
Otros Gastos Contables No Presupuestarios	37.08

Total de Gastos Contables	\$ 28,663,867.61
----------------------------------	-------------------------



GOBIERNO CONSTITUCIONAL DEL ESTADO DE CHIAPAS

SECRETARÍA DE ECONOMÍA Y DEL TRABAJO
SISTEMA CONTABLE 2019

NOTAS A LOS ESTADOS FINANCIEROS

DEL 1o. DE ENERO AL 30 DE JUNIO DE 2019

Página 16 de 26

Fecha: 29/07/2019

NOTAS DE MEMORIA (CUENTAS DE ORDEN)

Las cuentas de orden se utilizan para registrar los movimientos de valores que no afecten o modifiquen el balance de la **Secretaría de Economía y del Trabajo**, sin embargo, su incorporación en libros es necesaria con fines de recordatorio contable, de control y en general sobre los aspectos administrativos, o bien, para consignar sus derechos o responsabilidades contingentes que puedan, o no, presentarse en el futuro.

Al 30 de junio de 2019, las cuentas que se manejan para efectos de estas Notas son las siguientes:

- **Contables:** Refleja la emisión de obligaciones al 30 de junio de 2019:

CONCEPTO	2019
Cuentas de Orden Contables	\$ 319,834.00
Contables	319,834.00
Valores	
Emisión de Obligaciones	
Avales y Garantías	
Juicios	
Inversión Mediante Proyectos para Prestación de Servicios (PPS) y Similares	
Bienes en Concesionados o en Comodato	319,834.00
Bienes Arqueológicos, Artísticos e Históricos en Custodia	

CONCEPTO	MONTO	TASA	VENCIMIENTO (DÍAS)
Bienes en Comodato			
Vehículos y Equipo de Transporte	\$ 319,834.00	0.0 %	365 Días
Suma \$	319,834.00		

- **Presupuestarias:**

- **Cuentas de Ingresos:** Las cuentas presupuestarias de ingresos que se utilizan son: Ley de Ingresos Estimada, Ley de Ingresos por Ejecutar, Modificaciones a la Ley de Ingresos Estimada, Ley de Ingresos Devengada, Ley de Ingresos Recaudada a continuación se presenta el total del presupuesto de la **Secretaría de Economía y del Trabajo** (No aplica).
- **Cuentas de Egresos:** Las cuentas presupuestarias de egresos que se utilizan son: Presupuesto de Egresos Aprobado, Modificaciones al Presupuesto de Egresos Aprobado, Presupuesto de Egresos por Ejercer, Presupuesto de Egresos Comprometido, Presupuesto de Egresos Devengado, Presupuesto de Egresos Ejercido y Presupuesto de Egresos Pagado, a continuación se presenta el total del presupuesto de la **Secretaría de Economía y del Trabajo**.



GOBIERNO CONSTITUCIONAL DEL ESTADO DE CHIAPAS
SECRETARÍA DE ECONOMÍA Y DEL TRABAJO
SISTEMA CONTABLE 2019
NOTAS A LOS ESTADOS FINANCIEROS
DEL 1o. DE ENERO AL 30 DE JUNIO DE 2019

CONCEPTO	2019
Cuentas de Orden Presupuestarias	
Cuentas de Ingresos	
Ley de Ingresos Estimada	0
Ley de Ingresos por Ejecutar	0
Modificaciones a la Ley de Ingresos Estimada	0
Ley de Ingresos Devengada	0
Ley de Ingresos Recaudada	0
Cuentas de Egresos	
Presupuesto de Egresos Aprobado	113,606,047.90
Modificaciones al Presupuesto de Egresos Aprobado	24,577,469.41
Presupuesto de Egresos por Ejercer	109,416,293.20
Presupuesto de Egresos Comprometido	0
Presupuesto de Egresos Devengado	5,259.62
Presupuesto de Egresos Ejercido	416,798.05
Presupuesto de Egresos Pagado	28,345,166.44

NOTAS DE GESTIÓN ADMINISTRATIVA

1.- Introducción

La Secretaría de Economía y del Trabajo es una dependencia del Poder Ejecutivo del Estado que tiene a su cargo el despacho de los asuntos que encomienda la ley orgánica de la Administración Pública del Estado de Chiapas.

MISIÓN

Fortalecer el desarrollo económico del estado a través de la atracción de capitales en sectores estratégicos; impulsar el mercado interno y las exportaciones; apoyar e impulsar a emprendedores y fortalecer la competitividad de las empresas; generar las condiciones necesarias para el desarrollo logístico e industrial del estado; instrumentar las estrategias para incorporar la población desocupada al mercado laboral con una vinculación de calidad; promocionar el desarrollo de relaciones laborales armónicas, basadas en el respeto al marco laboral vigente a fin de que lo anterior posibilite un sector económico y laboral competitivo que permita mejorar las condiciones de vida de los chiapanecos.

VISIÓN

Ser modelo de competitividad y desarrollo económico a nivel nacional e internacional mediante la generación de las condiciones necesarias para el equilibrio e impulso de la estructura productiva del estado que permita la incorporación de más chiapanecos a un trabajo decente y digno respetando los derechos de los trabajadores y empleadores, impulsando una cultura innovadora y de formalidad con empresas productivas y competitivas que posibilite un crecimiento sostenido, sostenible y con equidad.



2.- Panorama Económico y Financiero

Los recursos que fueron ministrados a esta **Secretaría de Economía y del Trabajo**, se presupuestaron y erogaron de manera adecuada presupuestal, contable y financieramente cubriendo los objetivos y las metas planteadas durante el ejercicio, trabajando en total apego a los lineamientos y normas contables y presupuestarias que emite el Consejo Nacional de Armonización Contable.

3.- Autorización e Historia

a) *Fecha de Creación*

Se crea la Secretaría de Economía a través del Decreto No.319, publicado en el Periódico Oficial No.057, Segunda Sección, Tomo III, de fecha 07 de Noviembre de 2007.

b) *Principales Cambios en su Estructura*

A través del Decreto No. 019, publicado en el Periódico Oficial No. 132 Segunda Sección, Tomo III, de fecha 24 de Diciembre de 2008, mediante el cual los recursos humanos, materiales y financieros, además de los compromisos y procedimientos contraídos por la Secretaría de Turismo y Proyectos Estratégicos, así como las atribuciones y referencias que otras leyes le asignen en materia de corredores comerciales, comercio y fomento económico, fueron transferidos, asumidos y conferidos a la Secretaría de Economía.

Derivado de las reformas a la Ley Orgánica de la Administración Pública del Estado de Chiapas, mediante Dictamen No. SH/025/2009, de fecha 16 de Enero de 2009, se autorizó la reestructuración orgánica de la Secretaría de Economía, con vigencia a partir del 01 de Enero de 2009, la cual considera su cambio de sede, de la ciudad de Tapachula de Córdova y Ordoñez, Chiapas, a la ciudad de Tuxtla Gutiérrez, Chiapas, así como el cambio de denominación de la ahora Subsecretaría de Industrialización y Promoción de Inversiones de esta Secretaría y la incorporación de la Subsecretaría de Micro, Pequeñas, Medianas y Grandes Empresas proveniente de la Secretaría de Turismo.

Mediante Periódico Oficial No. 346, Cuarta Sección, Tomo III, de fecha 30 de Septiembre de 2011, a través del Decreto No. 046, se reforman, adicionan y derogan diversas disposiciones de la Ley Orgánica de la Administración Pública del Estado de Chiapas, en el que adicionan atribuciones a la Secretaría de Economía, en materia de Energía Eléctrica.

Con fecha 22 de Agosto de 2012, mediante el Periódico Oficial No. 384, Tomo III, Publicación No. 3408-A-2012, se emite el decreto por el que se crea la Comisión Estatal de Mejora Regulatoria, como Órgano Desconcentrado de la Secretaría de Economía, por lo que los recursos humanos, materiales y financieros, de la Subsecretaría de Mejora Regulatoria, serán transferidos al nuevo Organismo Público. Derivado de ello, se emitió el Dictamen Técnico No. SH/SUBA/DGRH/DEO/175/2012, de fecha 20 de Septiembre de 2012, en el que se cancela la Subsecretaría de Mejora Regulatoria con sus Órganos Administrativos y se crea la Comisión Estatal de Mejora Regulatoria.

Mediante Periódico Oficial No. 414 de fecha 08 de Diciembre del 2018, a través del Decreto No. 20, se describen de manera específica algunos de los cambios particulares que se consideran en la Ley, siguiendo el orden en el que se presenta la organización e integración de la Administración Pública estatal

centralizada, reorganización y reingeniería administrativa, por lo cual la Secretaría del Trabajo se fusiona con la Secretaría de Economía, procurando con ello, dar mayor énfasis a las funciones de promoción del empleo, uno de los ejes rectores de las políticas implementadas por el Presidente de la República, y detonar el desarrollo económico integral del Estado.

4.- Organización y Objeto Social

a) *Objeto Social*

La **secretaría de Economía y del Trabajo**, es responsable de integrar y difundir con oportunidad las acciones y hechos de interés social, económico y político de la gestión gubernamental.

b) *Principal Actividad*

- Establecer y dirigir políticas en materia de comunicación social del poder ejecutivo del estado de conformidad con los objetivos, metas y lineamientos que determine el Gobernador del Estado.
- Difundir a través de los medios de comunicación los programas y acciones políticas y sociales de la administración pública estatal, así como la participación del Gobernador del Estado en todo tipo de eventos que revistan importancia para la vida pública de la entidad.
- Realizar las acciones necesarias para que los medios de comunicación cuenten con información oficial, veraz y oportuna sobre las obras, programas y en general, las acciones que realiza el poder ejecutivo.
- Dar a conocer las gestiones que en beneficio del estado lleve a cabo el titular del ejecutivo, con el fin de que la población conozca, con el mayor apego a la verdad y a los hechos, los esfuerzos que cotidianamente se realizan para la superación y desarrollo de la entidad y de sus ciudadanos.
- Apoyar a las diferentes dependencias del gobierno del estado en la difusión de sus programas y metas de trabajo, con el fin de que prevalezca una unidad de criterio en todo lo relativo a la comunicación social.
- Ser el conducto por el cual las dependencias y entidades; realicen actividades relacionadas con publicidad, propaganda, publicaciones especiales y tareas a fines de conformidad con lo establecido en las disposiciones jurídicas aplicables en la materia.
- Suscribir, en representación del poder ejecutivo del estado, todos aquellos instrumentos jurídicos que resulten necesarios para que las acciones de Gobierno sean debidamente difundidas y hechas del conocimiento de la población.
- Elevar los criterios de contenido, calidad y producción de la publicidad de la administración pública estatal.
- Conformar un sistema integral de comunicación social del poder ejecutivo, a través de la participación informativa de medios de comunicación públicos y privados, para difundir las tareas del Gobierno Estatal.
- Establecer la coordinación necesaria con los organismos públicos de la administración pública, con el propósito de unificar criterios estratégicos y acciones en materia de comunicación social.
- Informar a la población a través de los medios de comunicación, sobre la naturaleza, funciones, programas y avances de las dependencias y entidades estatales que ofrecen servicios a la comunidad.
- Coordinar y difundir los boletines, comunicados, publicidad, mensajes e informes de las dependencias y entidades estatales.
- Establecer las políticas de selección, elaboración y distribución de las síntesis informativas de cobertura estatal y nacional.

- Realizar y fomentar estudios de imagen institucional de medición de la opinión pública y análisis de posicionamiento de la administración pública estatal.
- Los demás asuntos que le correspondan en términos de las leyes aplicables, su reglamento interior y los que le instruya el Gobernador del Estado.

c) Ejercicio Fiscal

2019

d) Régimen Jurídico

La Secretaría de Economía y del Trabajo; está registrada ante el Servicio de Administración Tributaria como persona moral con fines no lucrativos, cuya actividad económica es la administración pública estatal en general, y sus obligaciones son las siguientes:

- ▶ Presentar la declaración y pago provisional mensual de retenciones de impuestos sobre la renta (ISR), y sueldos y salarios.
- ▶ Presentar la declaración anual donde se informe sobre las retenciones de los trabajadores que recibieron sueldos y salarios, y trabajadores asimilados a salarios.
- ▶ Presentar declaración informativa anual de subsidio al empleo.

e) Consideraciones Fiscales del Ente

La Secretaría de Economía y del Trabajo, se ubica dentro de las personas morales a que se refiere el artículo 95 y 102 de la LISR, pero tiene otras obligaciones como:

- Presentar la declaración y pago provisional de retenciones de ISR por Sueldos y Salarios
- INFONAVIT
- IMSS
- 2% Impuesto Sobre Nóminas
- 10% de ISR por Arrendamientos de Inmuebles
- 2% Impuesto Sobre Mano de Obra a prestadores de servicios



f) Estructura Organizacional Básica

Secretaría de Economía y del Trabajo

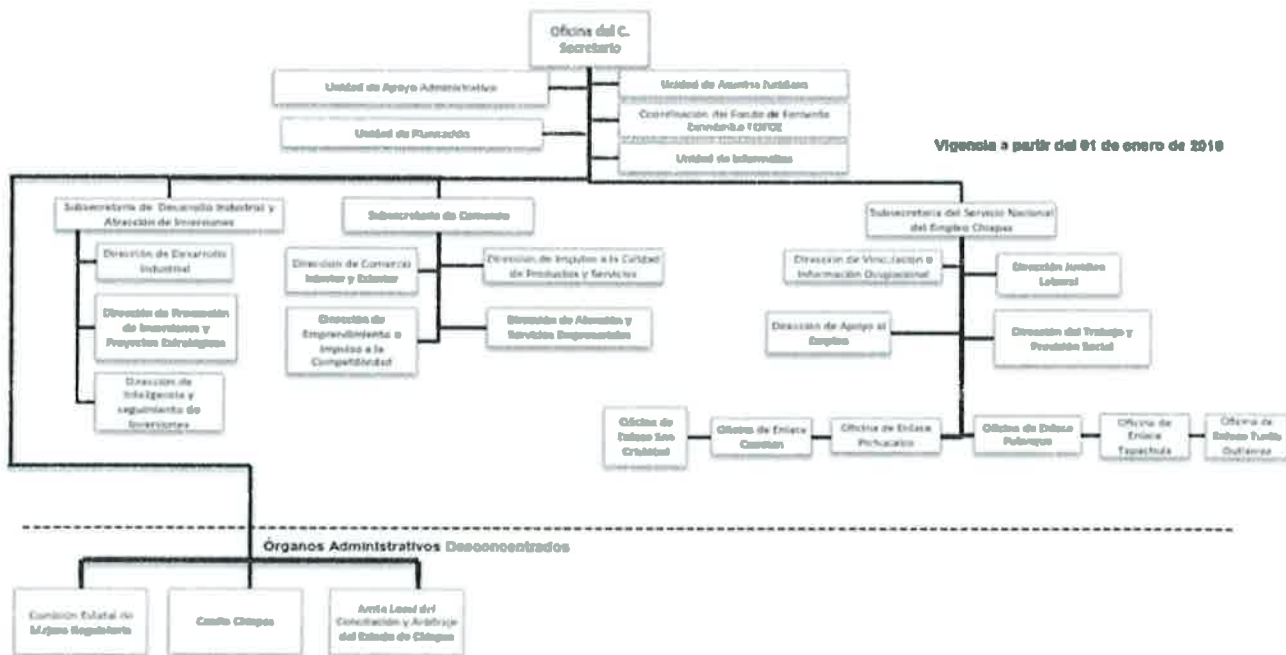

g) Fideicomisos, Mandatos y Análogos de los cuales es Fideicomitente o Fideicomisario

- Fondo de Financiamiento para las Empresas de Solidaridad del Sector Artesanal "FOFESSA".
- Fondo de Fomento Económico Chiapas Solidario "FOFOE"
- Fideicomiso para el Establecimiento de Parques Agroindustriales en el Estado de Chiapas "FIDEPAR"
- Fideicomiso para el Desarrollo Estratégico del Aeropuerto Internacional "Ángel Albino Corzo"

5.- Bases de Preparación de los Estados Financieros

Para llevar a cabo la preparación de los Estados Financieros del presente ejercicio se consideró lo siguiente:

- a) Si se ha observado la normatividad emitida por el CONAC y las disposiciones legales aplicables. Se ha observado en cierta medida la Normatividad emitida por el CONAC y la Ley General de Contabilidad Gubernamental (LGCG), para la emisión de los estados financieros.



GOBIERNO CONSTITUCIONAL DEL ESTADO DE CHIAPAS

SECRETARÍA DE ECONOMÍA Y DEL TRABAJO
SISTEMA CONTABLE 2019

NOTAS A LOS ESTADOS FINANCIEROS

DEL 1o. DE ENERO AL 30 DE JUNIO DE 2019

Página 22 de 26

Fecha: 29/07/2019

b) La normatividad aplicada para el reconocimiento, valuación y revelación de los diferentes rubros de la información financiera, así como las bases de medición utilizadas para la elaboración de los estados financieros; por ejemplo: costo histórico, valor de realización, valor razonable, valor de recuperación o cualquier otro método empleado y los criterios de aplicación de los mismos.

Todas las cuentas que afectan económicamente a la Secretaría de Economía, están cuantificados en términos monetarios y se registran al costo histórico. El costo histórico de las operaciones corresponde al monto erogado para su adquisición conforme a la documentación contable original justificativa y comprobatoria.

b) Postulados básicos:

- 1.- Sustancia económica.
- 2.- Entes públicos.
- 3.- Existencia permanente.
- 4.- Revelación suficiente.
- 5.- Importancia relativa.
- 6.- Registro e integración presupuestaria.
- 7.- Consolidación de la integración financiera.
- 8.- Devengo contable.
- 9.- Valuación.
- 10.- Dualidad económica.
- 11.- Consistencia.

d) Normatividad supletoria, se aplica la Normatividad Contable Vigente del Estado de Chiapas para la elaboración de los estados financieros.

e) Para las Entidades que por primera vez estén implementando la base devengado de acuerdo a la Ley de Contabilidad; deberán considerar políticas de reconocimientos, plan de implementación, presentar los últimos estados financieros con la Normatividad anteriormente utilizada. (No Aplica)

6.- Políticas de Contabilidad Significativas

Reclasificaciones:

Las reclasificaciones registradas al periodo que se informa se generan principalmente por el registro de las cuentas, 2111 a la 2119 por reintegros de actas de cheques cancelados pendientes de regularizar que corresponden al capítulo 1000.- Servicios Personales del ejercicio en curso, de la cuenta 2249 a nivel ssubcuenta por concepto de Otros Pasivos a Rendimientos Bancarios, de la cuenta 1279 a la 2162 de operaciones en proceso de regularización a Recursos Ajenos, cuenta 3220 a nivel ssubcuenta por regularización de operaciones en proceso del capítulo 1000.- Servicios Personales de ejercicios anteriores de conceptos específicos a un concepto global, cuenta 2112 a nivel ssubcuenta por desglose de pago de viáticos y peaje.

Depuración y cancelación de saldos:

La Secretaría de Economía y del Trabajo en la depuración contable se apega a la normatividad contable vigente, en relación a los activos (bienes muebles e inmuebles) se lleva a cabo la conciliación entre el



GOBIERNO CONSTITUCIONAL DEL ESTADO DE CHIAPAS
SECRETARÍA DE ECONOMÍA Y DEL TRABAJO
SISTEMA CONTABLE 2019
NOTAS A LOS ESTADOS FINANCIEROS
DEL 1o. DE ENERO AL 30 DE JUNIO DE 2019

Página 23 de 26

Fecha: 29/07/2019

inventario físico y los registros contables, se analiza también la situación en que se encuentran los saldos reflejados de años anteriores y cuales son susceptibles de ser depurados por incobrabilidad, antigüedad de saldos, resolución judicial, adeudo pagado o por incosteabilidad de cobro, con la finalidad de actualizar los estados financieros de esta dependencia.

7.- Posición en Moneda Extranjera y Protección por Riesgo Cambiario

(No Aplica)

8.- Reporte Analítico del Activo

El estado analítico del activo, nos muestra la variación entre el saldo final y el saldo inicial del periodo; y al cierre del periodo que se informa, presenta una variación positiva de \$ 7,462,895.24 el cual es menor en comparación al ejercicio 2018.

Las variaciones que se presentan en el activo circulante se deben a las ministraciones durante el ejercicio y a los pagos de sueldos realizados al personal de esta Secretaría; así como, pagos a proveedores y prestadores de servicios.

El rubro de Efectivo y Equivalentes presenta una variación positiva de \$ 3,116,037.15 que corresponde a fondo revolvente otorgados a la Unidad de Apoyo Administrativo, pagos centralizados; así como, el saldo en bancos para realizar pagos pendientes a fondo PYME y cubrir compromisos contraídos por esta Secretaría.

El rubro de Derechos a Recibir Efectivo o Equivalentes presenta una variación negativa de \$ 1,237.00 que corresponde a depuración y cancelación contable por reembolso de viáticos del C. Alfaro Morales Jorge Iván en el ejercicio 2018, el cual fue reclasificado de la cuenta de Fondo Revolvente a la de Gastos Diversos en el ejercicio en curso.

El rubro de Almacenes muestra una variación negativa de \$ 24,832.25 que corresponde al registro de material de oficina y limpieza en existencia al cierre del ejercicio anterior; así como, el registro de material en existencia en los almacenes de esta Secretaría de Economía y del Trabajo al periodo que se informa.

En el activo no circulante, las variaciones se generan por la depreciación y registro de bajas de bienes derivado de la conciliación entre los registros contables con el inventario físico; Así como, por el registro de capital de fideicomisos.

El rubro de Inversiones Financieras a Largo Plazo presenta una variación positiva de \$ 2,982,458.16 que corresponde al saldo de los fideicomisos Fondo de Fomento Económico Chiapas Solidario (FOFOE) y Fideicomiso para el Desarrollo Estratégico del Aeropuerto Internacional "Ángel Albino Corzo" que se encuentran sectorizados a la Secretaría de Economía y del Trabajo.

El rubro de Activos Diferidos presenta una variación positiva de \$ 1,390,469.18 que corresponde a operaciones pendientes de regularización presupuestalmente del capítulo 1000.- Servicios Personales y 3000.- Servicios Generales.



GOBIERNO CONSTITUCIONAL DEL ESTADO DE CHIAPAS
SECRETARÍA DE ECONOMÍA Y DEL TRABAJO
SISTEMA CONTABLE 2019

NOTAS A LOS ESTADOS FINANCIEROS
DEL 1o. DE ENERO AL 30 DE JUNIO DE 2019

Página 24 de 26

Fecha: 29/07/2019

CONCEPTO	SALDO INICIAL	CARGOS DEL PERIODO	ABONOS DEL PERIODO	SALDO FINAL	VARIACIÓN DEL PERIODO
ACTIVO	506,731,949.46	67,561,794.82	60,098,899.58	514,194,844.70	7,462,895.24
Activo Circulante	27,977,425.62	51,397,712.80	48,307,744.90	31,067,393.52	3,089,967.90
Efectivo y Equivalentes	27,846,802.83	50,803,590.49	47,687,553.34	30,962,839.98	3,116,037.15
Derechos a Recibir Efectivo o Equivalentes	1,237.00	231,784.00	233,021.00		(1,237.00)
Derechos a Recibir Bienes o Servicios					
Inventarios					
Almacenes	129,385.79	362,338.31	387,170.56	104,553.54	(24,832.25)
Activo No Circulante	478,754,523.84	16,164,082.02	11,791,154.68	483,127,451.18	4,372,927.34
Inversiones Financieras a Largo Plazo	54,734,748.61	2,982,458.16		57,717,206.77	2,982,458.16
Derechos a Recibir Efectivo o Equivalentes a Largo Plazo	6,779,415.50			6,779,415.50	
Bienes Inmuebles, Infraestructura y Construcciones en Proceso	362,947,245.90			362,947,245.90	
Bienes Muebles	23,377,480.07			23,377,480.07	
Activos Intangibles	280,770.23			280,770.23	
Depreciación, Deterioro y Amortización Acumulada de Bienes	(1,580,505.47)			(1,580,505.47)	
Activos Diferidos	32,160,017.00	13,181,623.86	11,791,154.68	33,550,486.18	1,390,469.18
Otros Activos no Circulantes	55,352.00			55,352.00	

Handwritten mark

Handwritten mark

Handwritten mark



GOBIERNO CONSTITUCIONAL DEL ESTADO DE CHIAPAS
SECRETARÍA DE ECONOMÍA Y DEL TRABAJO
SISTEMA CONTABLE 2019
NOTAS A LOS ESTADOS FINANCIEROS
DEL 1o. DE ENERO AL 30 DE JUNIO DE 2019

Página 25 de 26

Fecha: 29/07/2019

9.- Fideicomisos, Mandatos y Análogos

TIPO	MONTO
Fideicomisos, Mandatos y Contratos Análogos	
Fondo de Financiamiento para las Empresas de Solidaridad del Sector Artesanal (FOFESSA)	\$ 3,207,081.45
Fideicomiso para el Establecimiento del Parque Agroindustrial en el Estado de Chiapas (FIDEPAR)	31,970.75
Fondo de Fomento Económico Chiapas Solidario (FOFOE)	19,896,406.01
Fideicomiso para el Desarrollo Estratégico del Aeropuerto Internacional "Ángel Albino Corzo"	561,748.56
Total	\$ 23,697,206.77

10.- Reporte de la Recaudación

(No Aplica)

11.- Información sobre la Deuda y el Reporte Analítico de la Deuda

(No Aplica)

12.- Calificaciones Otorgadas

(No Aplica)

13.- Proceso de Mejora

a) Principales Políticas de Control Interno

- **Manual de Procedimientos:** Nos indica los procedimientos que debemos seguir de forma ordenada en el desarrollo de las actividades; evitando duplicidad de esfuerzos.
- **Ley General de Contabilidad Gubernamental (LGCG):** Nos establece los criterios generales que rigen la contabilidad gubernamental y la emisión de información financiera, incluyendo la presupuestaria y programática en forma razonable y transparente.
- **Normatividad Contable:** Tiene por objeto efectuar el registro contable de los recursos públicos y la preparación de informes financieros de forma armonizada, que dan transparencia para la interpretación, evaluación, fiscalización y entrega de informes; regulando las operaciones contables.
- **Normas Presupuestarias:** Nos indica cómo se ejecuta el gasto público, administrándolo con eficiencia, eficacia, economía, transparencia y honradez, para rendir cuentas de los recursos públicos, así mismo contribuir a fortalecer la armonización presupuestaria y contable.

b) Medidas de Desempeño Financiero, Metas y Alcance

1.- Se continúa trabajando en el cambio trascendental que es el proceso de armonización contable para atender en tiempo y forma el nuevo esquema de la contabilidad gubernamental, y generando así los beneficios en materia de información financiera, transparencia y rendición de cuentas.



GOBIERNO CONSTITUCIONAL DEL ESTADO DE CHIAPAS
SECRETARÍA DE ECONOMÍA Y DEL TRABAJO
SISTEMA CONTABLE 2019
NOTAS A LOS ESTADOS FINANCIEROS
DEL 1o. DE ENERO AL 30 DE JUNIO DE 2019

Página 26 de 26

Fecha: 29/07/2019

14.- Información por Segmentos

(No Aplica)

15.- Eventos Posteriores al Cierre

(No Aplica)

16.- Partes Relacionadas

“No existen partes relacionadas que pudieran ejercer influencia significativa sobre la toma de decisiones financieras y operativas”

17.- Responsabilidad sobre la Presentación Razonable de la Información Contable

“Bajo protesta de decir verdad declaramos que los Estados Financieros y sus Notas, son razonablemente correctos y son responsabilidad del emisor”

FONDO, PROGRAMA O CONVENIO	DATOS DE LA CUENTA BANCARIA		
	INSTITUCIÓN BANCARIA	NÚMERO DE CUENTA	TIPO DE CUENTA

NO APLICA



Lic. Aarón Yamil Melgar Bravo
Secretario de Economía y del Trabajo



C.P. Liang Cristi Santos Gómez
Jefa de la Unidad de Apoyo Administrativo

Código	Descripción del Bien	Valor en Libros
1241	Mobiliario y Equipo de Administración	11,367,242.67
1241 111A0108 0001	UN ESCRITORIO DIRECC. DE 1.82 M, FABRIC EN MELAMINA C/ESPESOR DE 28 MM, ESCRITORIO, PUENTE, CREDENZA, LIBRERO, ARCHIVERO P/CREDENZA, COLOR CAOBA, S/FACT 46620	7,475.00
1241 111A0108 0002	25 ESCRITORIOS EJECUTIVOS, METALICO C/MEDIDAS 1.82 M X .75X.75 C/2 PEDESTALES Y 2 GAVETAS, C/CREDENZA METALICA, CUBIERTA DE MELAMINA, C/CAJON STANDARD DE ARCHIV. EN LOS EXTREMOS Y LIBRERO CENTRAL C/PUERTAS DE CRISTAL CORREDIZAS, COLOR CAOBA, PATAS EN	179,873.23
1241 111A0108 0003	UNA MESA CIRCULAR P/JUNTAS MOD AF-7, AJUSTE DE ALTURA 1.20 X .75 M. COLOR CAOBA CON CUERNOS COLOR NEGRO, S/FACT. 3908	2,254.00
1241 111A0108 0004	14 PZAS, ESCRITORIO QUE CONSTA: MESAS DE TRABAJO RECTANGULAR P/UNION MOD Ge-14 , REMATE ESQUINERO O NECTOR MOD GE-13, COLOR CAOBA CUERPOS Y PVC COLOR NEGRO, LINEA GENESSIS "MARCA OFIMAGEN" , S/FACT. 3909	28,378.40
1241 111A0108 0005	IN SILLON ERGONOMICO DE MALLA MOD. SI-32, TAPIZADO EN MAYA DE NYLON EN EL RESPALDO, "MARCA OFIMAGEN", S/FACT 3910	3,784.65
1241 111A0108 0006	30 SILLONES EJECUTIVOS, MOD SI-17 RESPALDO ALTO, C/DESCANSABRAZOS, BASE DE 5 PUNTOS, "MARCA OFIMAGEN"	30,748.70
1241 111A0108 0007	25 PZAS, ESCRITORIO SECRETARIAL METALICO MOD IR-14, DE 1.20X.75X075 M CUENTA CON 1 GAVETA ARCHIVADORA Y 1 ARCHIVERA, "MARCA OFIMAGEN"	40,710.00
1241 111A0108 0008	7 ESTACION DE TRABAJO MOD AF-1, COMPUESTO DE ESCRITORIO GOTA ERGONOMICO, LATERAL O PUENTE C/PORTATECLADO, CREDENZA CON 2 GAVETAS Y LIBRERO SOBRE CREDENZA C/N PUERTAS, COLOR CAOBA CUERPOS Y PVC COLOR NEGRO, MARCA OFIMAGEN S/FACT 3912	72,723.70
1241 111A0108 0009	UN JUEGO DE SOFAS DE 1, 2 Y 3 PLAZAS MOD. Ss-6, Ss-4 Y Ss-5, ESTRUCTURA INTERNA DE MADERA , ACOJINAMIENTO EN ESPUMA DE POLIURETANO, TAPIZADO EN CURPIEL (VINIPIEL COLOR NEGRO) LINEA SOFA/SILLERIA "MARCA OFIMAGEN"	24,725.00
1241 111A0108 0010	35 PZAS. ARCHIVEROS VERTICAL DE 4 GAVETAS TAMAÑO OFICIO MODELO Irp-01, COLOR GRIS HORNEADA, LINEA IRON PLUS "MARCA OFIMAGEN" S/FACT 3915	101,862.40
1241 111A0108 0011	UNA MESA T.V. D'TALIA MOD. R-172 CHOCOLATE, S/FACTURA No. 101675	1,947.00
1241 111A0109 0001	CUATRO PIEZAS, MOD. 606, CENTRO MODULAR ANALISTA COLOR CAOBA/NEGRO, MARC. OFIMAGEN, S/FACT. 5124	14,125.96
1241 111A0109 0002	UNA ARCHIVERO METALICO VERTICAL DE 4 GAVETAS, COLOR NEGRO, LINEA AIRON LP, S/FACT. 5124.	2,022.85
1241 111A0109 0003	UNA SILLA OPERATIVA CON BRAZOS COLOR NEGRO, MOD. L-400B, LINEA LUXO, MARCA OFIMAGEN, S/FACT. 5124.	1,301.62
1241 111A0109 0004	UN CENTRO MODULAR GOTA B/C, MOD. 602, COLOR CAOBA/NEGRO, LINEA IMAGEN, MARCA OFIMAGEN, S/FACT. 5124.	8,163.50
1241 111A0109 0005	TRES ESCRITORIOS SECRETARIALES METALICOS, CON UNA GAVETA ARCHIVADORA, UNA GAVETA PAPELERA, FABRICADO EN ACERO, ETC. S/FACT. 48932.	2,844.87
1241 111A0109 0006	SEIS ESCRITORIOS SECRETARIAL METALICO, CON DOS GAVETAS, FABRICADO EN ACERO COLOR ARENA, MARCA OFIMAGEN, S/FACT. 5484	16,641.77
1241 111A0109 0007	DOCE SILLONES MODELO SI-17 RESPALDO ALTO, C/DESCANZABRAZOS, COLOR NEGRO MARCA OFIMAGEN, S/FACT. 5484	24,771.00
1241 111A0109 0008	NUEVE ARCHIVEROS METALICOS DE 4 GAVETAS MOD. Ir-27, FABRICADO EN ACERO DE ALTO CALIBRE, COLOR ARENA, MARCA OFIMAGEN, S/FACT. 5485	24,322.60
1241 111A0109 0009	DOS CONJUNTO, CENTRO MODULAR, TIPO GOTA MODELO Af-1, BASE CILINDRICA, EJECUTIVO, MARCA OFIMAGEN, S/FACTURA No. 5485	20,977.75





SISTEMA CONTABLE 2019
RELACIÓN DE BIENES MUEBLES QUE COMPONEN SU PATRIMONIO
Cuenta Pública al 30 de junio de 2019

Página 2 de 21

Hora: 03:43:21p. m.

Fecha: 29/07/2019

Código	Descripción del Bien	Valor en Libros
1241 111A0109 0038	01 CONJUNTO EJECUTIVO. MOD. 122 GEBESA, 180 CMS. FRENTE, 230 CMS. FACT. 3206.	14,270.00
1241 111A0109 0039	02 ESCRITORIOS, MCA. MILENIUM, CON 2 GAVETAS, DE 120 X 75 CMS. FACT. 3206. \$ 2,650.00 C/U	2,650.00
1241 111A0110 0001	01 PEDESTAL DE 1 GAVETA ARCHIVERA + 2 GAVETAS PAPELERAS, MARCA OFIMAGEN, COLOR CAOBA/NEGRO, S/FACTURA No. 5825.	2,786.32
1241 111A0110 0002	01 MESA DE CENTRO INTI OVA GC-4494, S/FACT. 12205	2,087.61
1241 111A0111 0001	02 ESCRITORIOS METALICOS SECRETARIAL DE 1.20, 2 GAVETAS	6,317.36
1241 111A0111 0002	3 IMPRESORA FX-890 9 PINES 680 CPS 10" USB 240X216 DPI	16,352.52
1241 111A0111 0003	RELOJ CHECADOR Y FOLIADOR MOD-ES900	8,160.60
1241 111A0111 0004	ANAQUELES C/4 POSTES Y 7 ENTREPAÑOS (12)	2,998.99
1241 111A0111 0005	CONTROL DE ASISTENCIA POR EMDIO DE HUELAL DIGITAL(FACT 1120)	3,300.00
1241 111A0111 0006	ON THE MINUTE 25 EMPLEADOS LINEA CON HUELLA 27 SWA-325 FACT. 1176	6,620.00
1241 111A0111 0007	6ARCHIVEROS METALICOS 4 GAVETAS COLOR ARENA LINEA IRON LP	13,253.23
1241 111A0114 0002	01 MESA DE JUNTAS MILLENIUM, MED. 2.40 X 1.10, CUBIERTA ACABADO EN CHAPA DE MADERA, PATAS DE ALUMINIO CON ESQ. DE ACERO CROMADO, INCLUYE UN MINIPORT COLOR ALUMINIO, COLOR CEREZO/ALUMINIO, SEGUN FACT. No. 4906.	19,320.96
1241 111A0114 0003	1 PZA SOFA DE 3 PIEZA DN3, ESTRUCTURA INTERNA DE MADERA DE 1/4, ACOJINAMIENTO EN ESPUMA DE POLIURETANO COLOR NEGRO SEGUN FACTURA 4906	10,524.68
1241 111A0114 0004	1 PZA SOFA DE 1 PIEZA DN1, ESTRUCTURA INTERNA DE MADERA DE 1/4, ACOJINAMIENTO EN ESPUMA DE POLIURETANO MOLDEADA SOPORTE BANDASTIC COLOR NEGRO SEGUN FACTURA 4906	6,315.04
1241 111A0114 0005	01 SILLON EJECUTIVO MODELO 8700, ELEVACION NEUMATICA, RESPALDO ALTO, BASE DE ALUMINIO PULIDO DE 26" CON PISTON CROMADO, TAPIZADO EN PIEL ITALIANA, MECANISMO RECLINABLE DE RODILLA CON BLOQUEO Y PERILLA PARA REGULAR TENSION ESPUMA DE POLIURETANO MOLDEADA DE 35 KGS. Y 5 CMS DE ESPESOR, ESTRUCTURA INTERNA DE MADERA DE HAYA DE 1 SOLA PIEZA, BRAZOS TAPIZADOS EN PIEL MARCA SEDIX	6,986.61
1241 111A0114 0006	2 ESCRITORIOS RECTANGULARES EJECUTIVO DE 180X70X75 CMS MOD 530 COLOR CAOBA/NEGRO	8,512.08
1241 111A0114 0007	1 CONJUNTO DIRECTIVO DE 180-220-180 CMS MOD 570 COLOR CAOBA/NEGRO	8,137.40
1241 111A0114 0008	5 ARCHIVEROS METALICOS VERTICAL DE 4 GAVETAS DE 135 CMS DE ALTO X 46 CMS DE FRENTE X70 CMS DE FONDO	14,430.40
1241 111A0114 0009	MESA DE JUNTA OVAL RECTANGULAR DE 240X120X75 CM MOD. 522 COLOR CAOBA/NEGRO	3,593.68
1241 111A0115 0002	MESA ESQUINERA PARA UNION DE 85 X 60X 75 CM CON MELAMINA	4,775.12
1241 111A0115 0003	SILLA OPERATIVA DE RESPALDO ALTO Y ASIENTO TAPIZADO EN TELA (NO INCLUYEN BRAZOS)	9,804.90
1241 111A0115 0004	MESA DE JUNTAS MILENIUM ACABADO EN CHAPA DE MADERA CON 8 SILLAS CROMADAS COLOR NEGRO FACT-7755 UUID	39,836.64
1241 111A0115 0005	02 ESCRITORIO RECTANGULAR SEMIEJECUTIVO LINEA RION OFIMAGEN A \$2934.03X 02= \$5868.07 FACTURA 7032	5,868.07
1241 111A0115 0006	02 MODULO PARA 4 USUARIOS MED. 3301 MARCA OFIMAGEN A 9566.52 X 02 =19133.04 FACTURA 7032	19,133.04
1241 111A0115 0007	01 ESCRITORIO CURVO MOD. GNA-160TE LINEA ALFA MARCA OFIMAGEN A 11127.88 X 01 =11127.88	11,127.88
1241 111A0115 0008	01 SILLON EJECUTIVO MOD. OHE-135 MARCA AZENTI A 3311.8 X 01 =3311.8 SEGUN FACTURA N° 7032	3,311.80





SISTEMA CONTABLE 2019
RELACIÓN DE BIENES MUEBLES QUE COMPONEN SU PATRIMONIO
Cuenta Pública al 30 de junio de 2019

Página 3 de 21

Hora: 03:43:21p. m.

Fecha: 29/07/2019

Código	Descripción del Bien	Valor en Libros
1241 111A0115 0009	01 MESA DE CONSEJO MOD. GNA-200TE LINEA ALFA MARCA OFIIMAGEN A \$13106.84 X 01= 13106.84 SEGUN FACTURA 7032	13,106.84
1241 111A0115 0010	08 MODULO PENINSULAR SECRETARIAL MOD.549 LINEA ORION MARCA OFIIMAGEN A \$3243.36 X 08 =25946.88 SEGUN FACTURA 7032	25,946.88
1241 111A0115 0011	01 RECEPCION CURVA MOD. 905 LINEA PLATINUM MARCA OFIIMAGEN A \$11640.60 X 01= 11640.60 SEGUN FACTURA 7032	11,640.60
1241 111A0115 0012	05 MESA DE TRABAJO MOD. G18MDTI658 LINEA NITRO MARCA GCM A \$2737.6 X 05= 13688 SEGUN FACTURA 7032	13,688.00
1241 111A0115 0013	01 PRODUCTO CHESS LONG DE GABINETE SIN MODELO MARCA PROMEDIX A \$5064.56 X 01 = 5064.56 SEGUN FACTURA 7032	5,064.56
1241 111A0115 0014	02 ARCHIVERO METALICP VERTICAL DE 4 GAVETAS COLOR NEGRO A-9161 A \$2885.5 * 02= 5771 SEGUN FACTURA 7171	5,771.00
1241 111A0116 0002	10 MESA DE TRABAJO METALICA DE 1.50M FACTURA A644 IMPORTE UNITARIO \$2,473.67 + IVA (FORTELECIMIENTO)	28,276.97
1241 111A0116 0003	1 MESA RECTANGULAR MULTIUSOS DE 160 CMS FACTURA A644 IMPORTE UNITARIO \$3,147.16 + IVA (FORTELECIMIENTO)	3,650.71
1241 111A0116 0004	1 ARCHIVERO HORIZONTAL 4 GAVETAS DE 88 CMS FACTURA A644 IMPORTE UNITARIO \$7,403.94 + IVA (FORTELECIMIENTO)	8,588.57
1241 11581416 0002	01 PZA CARPA BLANCA 3X3 ESTRUCTURA DE ACERO SEGUN FACT. No. 3D210A17-E65F-424F-BB74-3CF1CED6C335.	3,500.01
1241 11581416 0003	1 PZA SILLON EJECUTIVO RESPALDO ALTO VINIPIEL NEGRO CENTURION SEGUN FACT. No. 6062055765	3,050.86
1241 13000208 0001	(17) ARCHIVEROS DE 4 GAVETAS VERTICAL MODELO AF-13 DE MADERA INDUSTRIALIZADA (FOFOE)	56,890.50
1241 13000208 0002	(1) CONJUNTO ALTO EJECUTIVO PA-22-ESCRITORIO ESPECIAL (FOFOE)	12,839.75
1241 13000208 0003	(1) CREDENZA MODELO GE-11 DE MADERA INDUSTRIALIZADA (FOFOE)	3,890.45
1241 13000208 0004	(9) MODULOS MODELO F-3 (FOFOE)	46,968.30
1241 13000208 0005	(1) LIBRERO ESQUINERO L-25 H220 100 X 050 CON PUERTAS (FOFOE)	6,234.12
1241 13000208 0006	(1) MUEBLE P/CENTRO DE ENTRETENIMIENTO H 120 X 45 X 120 CMS. (FOFOE)	3,832.10
1241 13000208 0007	(1) SILLÓN P.A. HON 5001 TAPIZADO EN PIEL (FOFOE)	9,411.05
1241 13000208 0008	(1) SILLÓN LONDÓN 3 PLAZAS TAPIZADO EN PIEL (FOFOE)	14,536.87
1241 13000208 0009	(1) CONJUNTO DIRECTOR SENIOR 200 X 220 X H 75 (FOFOE)	8,991.28
1241 13000208 0010	(2) SILLONES LONDÓN 3 PLAZAS TAPIZADOS EN VINIL (FOFOE)	8,862.84
1241 13000208 0011	(3) MUEBLES P/CAFETERÍA H100 060 X 60 CMS. CON GAVETAS P/UTENSILIOS Y PUERTAS (FOFOE)	6,884.23
1241 13000208 0012	(4) CONJUNTOS DIRECTORES ERGO DE 200 X 200 (FOFOE)	36,060.64
1241 13000208 0013	(5) LIBREROS H220 100 3 X 40 C/6 ENTREPAÑOS 2 PUERTAS (FOFOE)	20,659.98
1241 13000208 0014	(8) MODULOS OPERATIVOS PANAL 240 X 220 CMS. MODELO 1 (FOFOE)	38,246.68
1241 13000208 0015	(6) ESCRITORIOS HEAVY 25 MM. 150 X 60 CMS. C/CAJONES ARCHIVEROS Y UTILEROS (FOFOE)	16,365.21
1241 13000208 0016	(2) SILLONES LONDÓN 2 PLAZAS TAPIZADO EN VINIL (FOFOE)	7,081.13
1241 13000208 0017	(1) MESA DE JUNTAS 25 MM. SOP MODELO 2 ELIPTICA 120 X 360 CMS. (FOFOE)	4,516.53
1241 13000208 0018	(1) SILLÓN EJECUTIVO P.A. HON 5001 TAPIZADO EN PIEL (FOFOE)	9,411.05
1241 13000208 0019	RELOJ CHECADOR DIGITAL S-00453567460158 (FOFOE)	2,980.00
1241 13000208 0021	MODULO DE RECEPCIÓN KUMARA H110 60 X 160 C/FALDONES DE LAMINA PERFORADA (FOFOE)	6,486.82
1241 13000212 0001	(4) ARCHIVEROS METÁLICOS 4 GAVETAS DE 135 CMS. DE ALTO X 46 CMS. DE FRENTE (FOFOE)	10,307.99





SISTEMA CONTABLE 2019
RELACIÓN DE BIENES MUEBLES QUE COMPONEN SU PATRIMONIO
Cuenta Pública al 30 de junio de 2019

Página 4 de 21

Hora: 03:43:21p. m.

Fecha: 29/07/2019

Código	Descripción del Bien	Valor en Libros
1241 13000212 0002	ARCHIVERO METÁLICO 4 GAVETAS DE 135 CMS. DE ALTO X 46 CMS. DE FRENTE (FOFOE)	2,797.75
1241 13000214 0001	TABLET GHIA ANY BATERIA DE 3.7 V 6000 MA SERIE C20218P1311006566 (FOFOE)	2,699.99
1241 13000214 0002	TABLET GHIA ANY BATERIA DE 3.7 V 6000 MA SERIE C20218P1311006356 (FOFOE)	2,699.99
1241 13000214 0003	TABLET GHIA ANY BATERIA DE 3.7 V 6000 MA SERIE C20218P1311006360 (FOFOE)	2,699.99
1241 13000214 0004	TABLET GHIA ANY BATERIA DE 3.7 V 6000 MA SERIE C20218P1311006556 (FOFOE)	2,699.99
1241 13000214 0005	TABLET GHIA ANY BATERIA DE 3.7 V 6000 MA SERIE C20218P1311006835 (FOFOE)	2,700.00
1241 131A0108 0001	01 ARCHIVERO VERTICAL DE 3 GAVETAS	769.88
1241 131A0108 0002	21 ARCHIVERO VERTICAL DE 4 GAVETAS	18,077.43
1241 131A0108 0003	02 CREDENZA	1,334.36
1241 131A0108 0005	05 ESCRITORIO EJECUTIVO	4,850.80
1241 131A0108 0006	ESCRITORIO SECRETARIAL	11,645.70
1241 131A0108 0007	15 ESTANTE	7,697.25
1241 131A0108 0008	09 MESA AUXILIAR	2,632.50
1241 131A0108 0009	02 SILLA FIJA	296.04
1241 131A0108 0010	110 SILLA FIJA APILABLE	10,435.70
1241 131A0108 0011	01 SILLA FIJA PLEGADIZA	109.37
1241 131A0108 0012	03 SILLÓN EJECUTIVO FIJO	1,722.57
1241 131A0108 0013	03 SILLÓN EJECUTIVO GIRATORIO	1,487.10
1241 131A0108 0014	16 SILLÓN SECRETARIAL GIRATORIO	3,403.84
1241 131A0108 0015	22 ESTANTE	11,289.30
1241 131A0108 0016	5101.- 1 ESCRITORIO SECRETARIAL MOD. 1003 MCA. NÁPOLES.	1,132.75
1241 131A0108 0017	5101.- 9 ARCHIVERO METÁLICO C/4 GAVETAS MCA. OFIMAGEN.	13,313.61
1241 131A0108 0018	5101.- 3 BANCA TANDEM DE 5 PLAZAS CONCHA ANATÓMICA.	5,984.97
1241 131A0109 0001	6 LIBREROS VERTICALES P.UNIT \$1432.03 (229)	1,432.01
1241 131A0110 0004	04 ARCHIVEROS DE 4 CAJONES CON VALOR DE \$ 3,799.00 C/U. (DONADOS POR FIPAAC MEDIANTE CONVENIO Y S/OFCIO No. SE/FIPAAC/001 Y 0010/13)	15,196.00
1241 16000109 0001	(CH 0182) OPERATIVIDAD GESTION COMUNITARIA PERFORADORA/ENCUADERNADORA METALICA BASIC WIRE FACT 6052016709	1,282.42
1241 16000109 0002	(CH 2730) PROYECTO DE INVERSION PRODUCTIVA (OPERATIVIDAD) TRES ESCRITORIOS METALICOS EMPRESARIAL DE 1.20 x .75x.75M, CON UN PEDESTAL DE DOS GAVETAS, EN ACERO DE ALTO CALIBRE, COLOR ARENA, LINEA IRON LP, MARCA OFIMAGEN, FACT. No. 4875.	6,112.33
1241 16000109 0003	(CH 2730) PROYECTO DE INVERSION PRODUCTIVA (OPERATIVIDAD) TRES SILLAS SECRETARIALES MOD. L-125 CB, AJUSTE NEUMATICO, RESPALDO BAJO, BASE CON RODAJAS, COLOR NEGRA, MARCA OFIMAGEN, FACT. No. 4875	2,491.18
1241 16000109 0004	(CH 2730) PROYECTO DE INVERSION PRODUCTIVA (OPERATIVIDAD) DOS GABINETES UNIVERSAL METALICO 2 PUERTAS DE .90 x .45 x 1.80M, ACERO DE ALTO CALIBRE, 4 ENTREPAÑOS INTERIORES MOVILES, COLOR ARENA MARCA OFIMAGEN LINEA IRON LP. FACT. No. 4875	5,970.18
1241 311A0108 0001	1COMPUTADORA PORTATIL MARCA TOSHIBA M700-SP802 INTEL CORE 2D, N° DE SERIE S48033330H, S/FACT.5114	29,580.30





Código	Descripción del Bien	Valor en Libros
1241 311A0108 0002	34 COMPUTADORA PERSONAL MARCA LENOVO MODELO THINKCENTRE A57, S/F. 8225 A 8227	435,965.00
1241 311A0108 0003	2 COMPUTADORAS PORTATILES MARCA LANIX, MODELO NEURON LX91, S/FACTURAS 5360 A 5362.	28,060.00
1241 311A0108 0004	10 IMPRESORA HP DESKJET 6940, S/FACTURA N°1359	14,950.00
1241 311A0108 0005	4 PUNTOS DE ACCESO 3 COM WIRELESS ACCESS POINT RADIO 11/A/B/G POE 108MBPS 3CRWE776075, S/FACT.1360	13,110.00
1241 311A0108 0006	UN SWITCH DE DATOS 3COM BASELINE SWITCH 2024 3C16471B, S/FACT N° 1360	1,828.50
1241 311A0108 0007	UN SCANNER HP SCANJET FOTOGRAFICO G3010, S/FACT N° 1361	1,495.00
1241 311A0108 0008	CUATRO IMPRESORAS LASER MARCA SAMSUNG MOD. ML-2571N,S/FACTURA N°5362	11,040.00
1241 311A0108 0009	UN FAX HP OFFICE JET 3680, S/FACTURA N° 408-E-000162919	1,499.00
1241 311A0108 0010	5204.-1 TELEFONO MODELO VT 1922TS15	1,963.20
1241 311A0108 0011	1 IMPRESORA EPSON FX11 SERIE 6211142643	374.75
1241 311A0108 0012	4 IMPRESORAS PANASONIC KX-93200	2,711.12
1241 311A0108 0013	02 REGULADORES SOLA BASIC E-97-E-4288 Y 4147	448.50
1241 311A0108 0014	03 REGULADORES TDEMAX100	123.63
1241 311A0108 0015	2 REGULADORES DE VOLTAJE VICA 34025535 Y 5242025	482.02
1241 311A0108 0016	1 REGULADOR DE VOLTAJE TDE 01603390395	41.21
1241 311A0108 0017	01 CPU COMPAQ DESKPRO 6934DBF0548 S/F	1,889.77
1241 311A0108 0018	01 MONITOR COMPAQ 935BB50JC129 S/F	146.98
1241 311A0108 0019	1 MOUSE COMPAQ MS-34 F13490N5BHA06GM S/F	20.99
1241 311A0108 0020	01 C.P.U ACER POWER EA06A00394 FACT. 0588	8,631.90
1241 311A0108 0021	04 C.P.U. ACER BASIC S/F	8,009.08
1241 311A0108 0022	1 C.P.U. OLIVETTI S/MODELO, S/FACTURA	1.00
1241 311A0108 0023	04 MONITORES ACER MODELO 7134T S/F	622.92
1241 311A0108 0024	02 MONITORES LANIX S/F	234.46
1241 311A0108 0025	02 MONITORES HP S/F	395.46
1241 311A0108 0026	03 MOUSE GENIUS,,EASY LINE Y TRUE BASIX S/F	3.00
1241 311A0108 0027	02 PACTH PANEL S/M SIN FACTURA	730.65
1241 311A0108 0028	1 TECLADO HEWLLETT P KB-0316 S/F	56.49
1241 311A0108 0029	02 TECLADO BLUE CODE Y AOPEN S/F	2.00
1241 311A0108 0030	5204.- 1 FAX MCA. BROTHER, MOD. 275 C.	3,859.98
1241 311A0108 0031	5204.-1 fax personal mca. brother, mod. 265/275.	1,437.50
1241 311A0108 0032	5206.- 1 MONITOR (COMPUTADORA ACER VERITON 5500G)	1,276.89
1241 311A0108 0033	5206.-1 NO BRAKE, MODELO MICRO SR INET 500.	1,848.05
1241 311A0108 0034	5206.-1 TECLADO(COMPUTADORA HP EVO D530, MOD. CONVERTIBLE MINITORRE N/P D677#MB)	389.85
1241 311A0108 0035	5206.- 1 TECLADO (COMPUTADORA HP COMPAQ BUSSINES)	307.97
1241 311A0108 0036	5204.- 1 FAX MODELO 275 CORT. AUTOM. 25 MEM	1,604.25
1241 311A0108 0037	5206.- 1 3COM BSELINE SWITCH N/P3c116471	1,879.64
1241 311A0108 0038	5206.-17 MOUSE(COMPUTADORAS MCA. LANIX MODELO TITAN 2700)	3,225.75
1241 311A0108 0039	5206.-17 TECLADOS (COMPUTADORAS MCA. LANIX MODELO TITAN 2700)	6,451.50
1241 311A0108 0040	5206.- 11 MONITORES (COMPUTADORA MCA. LANIX, MARCA TITAN 2700)	14,610.75

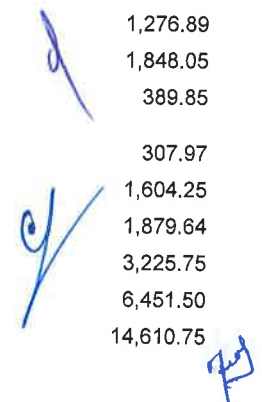

SISTEMA CONTABLE 2019

RELACIÓN DE BIENES MUEBLES QUE COMPONEN SU PATRIMONIO

Cuenta Pública al 30 de junio de 2019

Página 6 de 21

Hora: 03:43:21p. m.

Fecha: 29/07/2019

Código	Descripción del Bien	Valor en Libros
1241 311A0108 0041	5206.-18 C.P.U. (COMPUTADORAS MCA.LANIX, MODELO TITAN 2700).	307,395.00
1241 311A0108 0042	5206.- 1 IMPRESORA MCA. LEXMRK, MODELO E323	6,785.00
1241 311A0108 0043	5206.-24 NO BRAKE MCA. SOLA BASIC MODELO MICRO.	37,260.00
1241 311A0108 0044	5206.-1 MOUSE (COMPUTADORAS MCA.LANIX, MODELO TITAN 2700)	198.95
1241 311A0108 0045	5206.-1 MONITOR(COMPUTADORAS MCA. LANIX MODELO TITAN 2700)	1,392.65
1241 311A0108 0046	5206.- 2 MOUSE (COMPUTADORAS MCA. LANIX MODELO TITAN 2700)	386.40
1241 311A0108 0047	5206.- TECLADO (COMPUTADORA MCA. LANIX, MODELO TITAN 2700)	386.40
1241 311A0108 0048	5206.-3 MONITORES (COMPUTADORAS MCA. LANIX, MODELO TITAN 2700)	4,057.20
1241 311A0108 0049	5206.- 1 C.P.U. (COMPUTADORAS MCA. LANIX MODELO TITAN 2700)	17,388.00
1241 311A0108 0050	5206.-1 TECLADO (COMPUTADORA HP COMPAQ BUSSINES DESTOP DC 7100)	370.94
1241 311A0108 0051	5206.-11 MOUSE (CONVERTIBLE MINITORRE N°DE PARTE PU699AV)	1,992.32
1241 311A0108 0052	5206.-12 TECLADOS (CONVERTIBLE MINITORRE N° DE PARTE PU699AV)	4,346.88
1241 311A0108 0053	5206.-13 MONITORES(CONVERTIBLE MINITORRE N°DE PARTE PU699AV).	16,482.31
1241 311A0108 0054	5206.- 13 CPU (CONVERTIBLE MINITORRE N°DE PARTE PU699AV)	211,916.25
1241 311A0108 0055	5206.- 4 IMPRESORAS HEWLETT PACKARD LASER 1320N (Q5928A)	28,152.00
1241 311A0108 0056	5206.- 16 IMPRESORAS EPSON LQ-2090	114,448.00
1241 311A0108 0057	5206.- 1 SERVIDOR HP PROLIANT DL585 (380124-0019 PARA MONTAR EN RAK	207,138.00
1241 311A0108 0058	5206.- 9 MONITORES DE PANTALLA CRISTAL LIQ. P/COMP. MCA HP LI506 MOD.PX848AA.	35,707.50
1241 311A0108 0059	5206.-1 IMPRESORA LASER 2330 DN. MCA. DELL	6,095.00
1241 311A0109 0002	UNA IMPRESORA LASER SAMSUNG ML-2571N, S/FACTURA N°218	3,593.75
1241 311A0109 0003	UN MONITOR SAMSUNG MOD. 663NW LCD, S/FACTURA N°218	2,875.00
1241 311A0109 0006	DOS ACCESS POINT 3COM (3CRWE776075), LINEA 7760 PoE, 54 MBPS, FRECUENCIA 2.4GHZ, S/FACT.0017	6,999.98
1241 311A0109 0007	UNA PZA. DE ETHERNET SWITCH DE 24 PUERTOS MCA CNET MODELO CSH-2400, S/FACT.2550	1,219.00
1241 311A0109 0008	UNA PZA. COMPUTO SWITCH 24 PUERTOS 10/1652.17 PVP M/STEREN, S/FACTURA. 0559.	2,415.00
1241 311A0111 0001	13 COMPUTADORAS DELL MODELO OPTIPLEX 790	371,514.36
1241 311A0111 0002	SWICH 3 COMBASELINE 24 PUERTOS V1405-24RP (PJD986-61002) FACT.4139	2,552.00
1241 311A0113 0002	12 COMPUTADORAS DE ESCRITORIO BASICAS HP PRO 600 SFFC13 A \$12,296.00 = \$147,552.00. FACT. B47.	1,844.40
1241 311A0113 0003	4 IMPRESORAS EPSON FX-890 MATRIS A \$5,568.00 = \$22,272.00, FACT. B-47	16,704.00
1241 311A0113 0004	01 IMPRESORA MULTIFUNCIONAL LASER HP MACROMATICA, FACT. B-47.	8,118.84
1241 311A0113 0005	1 IMPRESORA MULTIFUNCIONAL LASER COLOR MFC9970CDW, FACT. No. B-44.	8,748.00
1241 311A0113 0006	5 PIEZAS COMPUTADORA PORTATIL MARCA DELL MODELO LATITUDE E5430 A \$14,730.84 = \$73,654.20, FACT. No. 3489.	73,654.20
1241 311A0113 0007	12 COMPUTADORAS DE ESCRITORIO MARCA DELL MODELO OPTIPLEX 7010 SFF A \$12,019.92 = \$144,239.04, FACT. No. 3341.	144,239.04
1241 311A0113 0008	01 IMPRESORA LASER COLOR MARCA XEROX MODELO PHASER 6500N, FACT. No. 3341.	6,485.56
1241 311A0113 0009	02 PIEZAS DE IMPRESORA LASER MONOCROMATICA MARCA XEROX MODELO PHASER 3250DN A \$4,327.96= \$8,655.92, FACT. No. 3341.	8,655.92



SISTEMA CONTABLE 2019
RELACIÓN DE BIENES MUEBLES QUE COMPONEN SU PATRIMONIO
Cuenta Pública al 30 de junio de 2019

Página 7 de 21

Hora: 03:43:21p. m.

Fecha: 29/07/2019

Código	Descripción del Bien	Valor en Libros
1241 311A0114 0002	5 COMPUTADORAS PORTATILES DELL PROCESADOR INTEL CORE 15-4200 4GB FACT 6951 P/U \$12,493.20 = 62,466.00	13,848.08
1241 311A0114 0003	2 VIDEOPROYECTORES OPTOMA MODELO X316 FACT 6951 P/U \$ 6,924.04 = \$13,848.08	62,466.00
1241 311A0114 0004	17 COMPUTADORAS DE ESCRITORIO LENOVO M83 SFF FACTURA A1455 P/U \$12,017.60 = 204,299.20	204,299.20
1241 311A0114 0005	01 IMPRESORA DE INYECCION DE TINTA PORTATIL HP OFFICE JET 100 ALPHA SEGUN FACT. No. B76.	4,446.00
1241 311A0115 0002	02 LENOVO COMPUTADORA DE ESCRITORIO TRR H30-50	36,885.68
1241 311A0115 0003	01 HP IMPRESORA MULTIFUNCION COLOR LASERJET PRO M476NW MFP	12,000.20
1241 311A0115 0004	01 BENQ VIDEO PROYECTOR MX522P	8,491.20
1241 33000207 0001	Laptop HP Pavilion Modelo DV2425 S-CE-7343QBC (FOFESSA)	1,530.00
1241 33000207 0002	Laptop HP Pavilion Modelo DV6000Serie CNF3435WY (FOFESSA)	1,167.18
1241 33000208 0001	REGULADOR NO-BREAK TRIPPLITE SMART 1500LCD S-963BYOSM67881053 (FOFOE)	3,680.00
1241 33000208 0002	SWITCH GIGABIT 48 PUERTOS S-ROOG901734 (FOFOE)	14,490.00
1241 33000208 0003	(1) NOBREAK SU1500TX12U UPS INT EN LINEA ONDA SENOIDAL USB (FOFOE)	12,638.50
1241 33000213 0001	Computadora AMD APU A6 X4 2.7 GHZ/4GB/DVD+RWLM6-1/MON 18.5"/WIFI (FOFESSA)	718.00
1241 33000213 0002	Computadora AMD APU A6 X 4 2.7 GHZ/4GB/DVD+RW/LM6-1/MON 18.5"/WIFI (FOFESSA)	718.00
1241 33000213 0003	PC APU A4 X2 2.5 GHZ/4GB/500GB/DVDRW/WIFI/MON LED (FOFESSA)	718.00
1241 331A0100 0001	29 SILLONES EJECUTIVOS	1,667.50
1241 331A0100 0002	15 COMPUTADORAS PARA TERMINAL COMPAQ	1,390.81
1241 331A0101 0001	SILLA SECRETARIAL	860.09
1241 331A0101 0002	18 SILLONES SEMIEJECUTIVOS	954.50
1241 331A0101 0003	2 SERVIDORES	10,179.23
1241 331A0101 0004	COMPUTADORA COMPAQ MOD DESPRO F-3786-3787 (A)	189.03
1241 331A0101 0005	21 EXTINTORES DE 2.3 KG	1,094.80
1241 331A0101 0006	3 ESCRITORIOS PENINSULAR DE 32 MM FACT 1885	5,066.93
1241 331A0101 0007	1 ESCRITORIO PENIS TIPO BALA 75X1.68X.87	3,583.16
1241 331A0101 0008	1 ESCRITORIO EJECUTIVO DE MADERA 4 GAVETAS	2,555.43
1241 331A0101 0009	21 ESCRITORIOS SECRETARIAL METALICO DE .75X1.20X.75	12,904.25
1241 331A0101 0010	3 ESCRITORIOS SECRETARIALES DE .72X1.52X.76	6,885.48
1241 331A0101 0011	1 MODULO OPERATIVO .75X.50X1.20 MTS OFIK	2,494.89
1241 331A0101 0012	8 SILLONES EJECUTIVOS RESPLADO ALTO BRAZO	1,120.10
1241 331A0101 0013	34 SILLONES SEMIEJECUTIVOS RESPALDO BAJO	3,208.50
1241 331A0101 0014	49 SILLONES SECRETARIALES CONTACTO PERMANENTE	325.45
1241 331A0101 0015	140 SILLONES SECRETARIALES CON PISTON NEUMATICO	4,230.85
1241 331A0101 0016	107 SILLAS DE VISITA TIPO PLANO 1 CALIBRE	727.95
1241 331A0101 0017	19 SILLAS APILABLES MULTIUSO	485.30
1241 331A0101 0018	2 LIBREROS DE 4 ENTREPAÑOS 30X85X1.90 MTS	1,233.52
1241 331A0101 0019	CREDENZAS 075X.50X1.80 (+/-3MM ESPESOR)	3,620.67
1241 331A0101 0020	10 ARCHIVEROS 2 GAVETAS T/O VER 61X44X61 CM	1,573.68
1241 331A0101 0021	1 ESCRITORIO PEM 74 CM X 120CMX60 CM C/C	3,086.84





SISTEMA CONTABLE 2019
RELACIÓN DE BIENES MUEBLES QUE COMPONEN SU PATRIMONIO
Cuenta Pública al 30 de junio de 2019

Página 8 de 21

Hora: 03:43:21p. m.

Fecha: 29/07/2019

Código	Descripción del Bien	Valor en Libros
1241 331A0101 0022	5 MODULOS OPER 75CMX150CMX80CM FACT 25856	4,016.95
1241 331A0101 0023	1 MESA DE 2 MTRS COFOCE	9,700.00
1241 331A0101 0024	63 COMPUTADORAS MARCA COMPAQ M-EVO D500 F-0691 MEMORIA 256MB	54,641.44
1241 331A0101 0025	7 IMPRESORAS LASER HEWLETT PACKARD F-0156B	6,546.95
1241 331A0102 0001	142 COMPUTADORAS	22,973.66
1241 331A0102 0002	6 ARCHIVEROS DE 6 GAVETAS EN MADERA COMPRIMIDA COFOCE	1,490.50
1241 331A0103 0001	14 ESCRITORIOS	1,804.58
1241 331A0103 0002	18 SILLONES SEMIEJECUTIVOS NEGROS	2,176.83
1241 331A0103 0003	16 COMPUTADORAS	41,519.33
1241 331A0103 0004	19 NOTEBOOK HEWLETT	32,896.90
1241 331A0103 0005	187 C.P.U.	83,593.87
1241 331A0103 0006	73 NO BREAK CON REGULADOR INTEGRADO MARCA SOLA BASIC MOD MICRO SR INET 500 F-A030889	4,186.00
1241 331A0103 0007	76 COMPUTADORAS HEWLETT PACKARD-COMPAQ EVO D510CMT GACTS 1738-1742	135,406.45
1241 331A0103 0008	6 ENFRIADORES Y CALENTADORES DE AGUA	4,266.50
1241 331A0104 0001	1 SILLON EJECUTIVO C/CAB ALTO INSTENSITI	2,862.05
1241 331A0104 0002	58 NO BREAK MODELO MICRO SR INET 500	4,433.25
1241 331A0104 0003	115 COMPUTADORAS HP COMPAQ BUSINESS DESKTOP DC7100CMT	128,342.76
1241 331A0105 0001	87 ESCRITORIOS METALICOS SECRETARIALES CON DOS GAVETAS	1,271.04
1241 331A0105 0002	5 MESAS DE TRABAJO EN MELANINA	2,965.79
1241 331A0105 0003	22 SILLONES EJECUTIVOS MODE JR ERGONOMICOS	1,109.75
1241 331A0105 0004	43 NO BREAK MOD OMNISMART 500	10,373.00
1241 331A0105 0005	8 SANNER MOD SCANJET 4070 PHOTOSMART	2,129.80
1241 331A0105 0006	5 IMPRESORAS PORTATILES MOD DESKJET 450 CB1	8,197.20
1241 331A0105 0007	51 COMPUTADORAS MOD BUSINES DESKTOP DC7100	165,829.91
1241 331A0105 0008	CUENTA NO ENCONTRADA	32,524.30
1241 331A0105 0009	2 SERVIDOR HP PROLIANT ML 370 G4 N/P 374489-0001	1,011.89
1241 331A0105 0010	6 COMPUTADORAS MOD DC7600 BUSINESS	35,844.92
1241 331A0105 0011	FRIGOBAR DE 4 PIES MOD RM-04 MARCA MABE	2,768.00
1241 331A0105 0012	25 CALCULADORAS ELECTRICAS MARCA OLYMPIA MOD CPD-5912	2,067.70
1241 331A0105 0013	1 GUILLOTINA C/DISCO FACT 60N02639	504.74
1241 331A0105 0014	10 ARCHIVEROS 4 GAVETAS METALICOS RAP FACT 38608	16,863.49
1241 331A0105 0015	14 COMPUTADORAS MARCA ACER VERITON 6800 P/U \$21265 FACT 1614 (A)	211,899.00
1241 331A0105 0016	30 ADAPTADORES PARA TARJETA INALAMBRICA (PASIVO) (A)	10,292.50
1241 331A0106 0001	57 MONITOR DE 17" MOD S7540 MARCA HP	4,140.00
1241 331A0107 0001	35 SILLAS DE VISITA	4,641.60
1241 331A0107 0002	24 SILLAS SECRETARIALES CON RODAJA	889.52
1241 331A0107 0003	1 MODULO OPERATIVO PANAL MOD 1 FACT 8258 Y 8259	5,675.53
1241 331A0107 0004	1 PERFORADORA/ENCUADERNADORA DUAL TEWIN BIN FACTURA 6052002604	6,289.01
1241 331A0107 0005	1 FRIGOBAR MARCA MABE FACT 6052007562	2,105.04

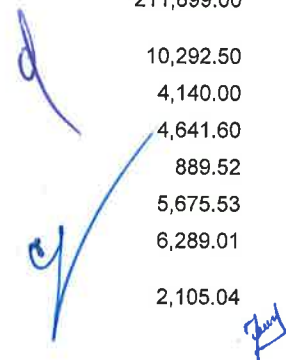

SISTEMA CONTABLE 2019
RELACIÓN DE BIENES MUEBLES QUE COMPONEN SU PATRIMONIO
Cuenta Pública al 30 de junio de 2019

Página 9 de 21

Hora: 03:43:21p. m.

Fecha: 29/07/2019

Código	Descripción del Bien	Valor en Libros
1241 331A0108 0001	89 MESAS RECTANGULARES CON 2 GAVETAS (UNA ARCHIVADORA Y UNA PAPELERA) MODELO AF-10 FACT 3835	9,183.90
1241 331A0108 0003	626 DILLAS APILABLES MODELO SI-73 4 PATAS ACERO TUBULAR FACT 3836	13,196.25
1241 331A0108 0004	4 ESCRITORIOS EJECUTIVO MODELO IG-4 DE 1.60X.70X.75 MTS FACT 3840	2,777.25
1241 331A0108 0005	96 MESAS DE TRABAJO RECTANGULARES MODELO GE-14 DE 1.20X.60X.75 MTS FACT 3840	2,929.05
1241 331A0108 0007	118 COMPUTADORAS DE ESCRITORIO PERITON M460 MARCA ACER FACTURAS 2905 A 2911	57,244.33
1241 331A0108 0008	120 NO BREAK MARCA SOLA BASIC MODELO MICRO SR INET 500 FACTURAS 5000 Y 5001	7,406.00
1241 331A0109 0001	11 COMPUTADORAS PERS. MOD. DC7900 BUSSINES MCA.HP FACT.12962 \$ 14,935.05 C/U	134,415.45
1241 331A0109 0002	1 VERITON 7200 PIV A 1.7 GHZ 40GB 128MB SV720 72HSDEN2100T0V8AK00	19,250.00
1241 331A0109 0003	12 COMPUTADORAS PERSONALES MARCA DELL MOD. OPTIPLEX GX620 TIPO DESKTOP (229)	255,300.00
1241 331A0109 0004	1 IMPRESORA LASER MODELO LASERJET 2420 N(229)	14,523.99
1241 331A0109 0005	6 IMPRESORA LASER MODELO LASERJET 1320 N/P Q5927A (229)	25,058.20
1241 331A0109 0006	6 IMPRESORA LASER MODELO LASERJET 1320N N/P Q5928A (229)	1,113.63
1241 331A0109 0007	2 IMPRESORAS MARCA KYOCERA MODELO FS-1020D (229)	11,155.00
1241 331A0109 0008	6 IMPRESORAS LASER MODELO LASERJET 1320N N/P Q5928A (229)	5,568.13
1241 331A0109 0009	10 TRIPP LITE OMNISMART 500 (NO BREAK CON REGULADOR INTEGRADO (229)	18,630.00
1241 331A0109 0010	1 SERVIDOR DE ARCHIVOS MARCA IBM MODELO XSERIES 206 (229)	68,770.00
1241 331A0109 0011	10 COMPUTADORAS DELL OPTIPLX 745DT FACT.933 (229)	125,580.00
1241 331A0109 0012	1 SERVIDOR DELL POWEREDGE 2900 FACT 933 (229)	60,662.50
1241 331A0109 0013	3 IMPRESORAS LASER DELL 5210N FACT 933 (229)	31,533.00
1241 331A0109 0014	1 IMPRESORA EPSON TM-U950 FACT.933 (229)	7,590.00
1241 331A0109 0015	7 NO BREAK MICRO SRINET 500	2,645.00
1241 331A0194 0001	32 EXTINTORES HALCON 1.5 KGS	1,248.39
1241 331A0196 0001	165 MESAS P MAQ DE ESC MOD LEO DIMACH FACT 61 P/U \$86.25	86.25
1241 331A0196 0002	49 SILLAS SECRETARIA MOD 271 PM STEELE FACT 3104	215.84
1241 331A0196 0003	11 SILLAS APILABLES MARCA AMERICA FACT 4812	42.68
1241 331A0196 0004	10 ESCRITORIOS SEC PALERMO MOD E07 FACT 8719	1,875.79
1241 331A0196 0005	1 JUEGO DE RECIBIDOR P OF 3-2-1 FACT 971	1,760.55
1241 331A0196 0006	8 ARCHIVEROS METALICOS 4 GAVETAS FACT 259 P/U \$450.27	450.27
1241 331A0196 0007	SILLAS	389.45
1241 331A0196 0008	16 SILLAS ECONOMICAS TAPIZADAS FACT 176	120.27
1241 331A0196 0009	4 SOFAS P/RECEPCION PM STEELE FCT 3956	667.52
1241 331A0196 0010	16 SILLAS VIRCO EXTRAREFORZADA OFIK FACT 008	138.71
1241 331A0196 0011	1 LIBRERO DYNAPOWER FACT 4980	1,949.00
1241 331A0197 0001	12 ANAQUELES METALICOS	602.60
1241 331A0197 0002	MUEBLE PARA TELEVISION	2,875.00
1241 331A0197 0003	48 ESCRITORIOS SEMIEJECUTIVOS	1,766.40
1241 331A0197 0004	65 COMPUTDORAS	27,744.54
1241 331A0197 0005	170 NO BREAK	8,819.19



SISTEMA CONTABLE 2019
RELACIÓN DE BIENES MUEBLES QUE COMPONEN SU PATRIMONIO
Cuenta Pública al 30 de junio de 2019

Página 10 de 21

Hora: 03:43:21p. m.

Fecha: 29/07/2019

Código	Descripción del Bien	Valor en Libros
1241 331A0197 0006	78 IMPRESORAS	5,881.56
1241 331A0197 0007	1 ENGARGOLADORA DE ARILLOS METALICOS	5,692.50
1241 331A0197 0008	41 ARCHIVEROS VERTICALES METALICOS OFIC R437 P/U \$1,070.65	2,141.30
1241 331A0198 0001	4 MESAS DE TRABAJO	747.50
1241 331A0198 0002	51 ESCRITORIOS SEMIEJECUTIVOS	1,994.10
1241 331A0198 0003	61 ESCRITORIOS SEMIEJECUTIVOS	2,242.50
1241 331A0198 0004	23 ENFRIADORES Y CALENTADORES DE AGUA	2,195.92
1241 331A0198 0005	5 VENTILADORES DE PEDESTAL MAN FACT 19414	492.20
1241 331A0199 0001	54 ESCRITORIOS	3,988.20
1241 331A0199 0002	17 SILLAS MILANO S/BRAZOS ESMALT OCM41	229.00
1241 331A0199 0003	1 MAQUINA DE ESCRIBIR ELECTRICA OLYMPIA FACT 18649	1,415.78
1241 36000109 0001	(CH 3235 "INVERSION PRODUCTIVA" (OPERATIVIDAD) DOS COMPUTADORAS PERSONALES DE ESCRITORIO MCA LANIX MOD TITAN 4010 FACT 5779 Y 5780	21,850.00
1241 36000109 0002	(CH 3235 "INVERSION PRODUCTIVA" (OPERATIVIDAD) DOS COMPUTADORAS PORTATILES MCA LANIX MOD NEURON LX91M FACT 5781 Y 5782	34,500.00
1241 36000109 0003	(CH 3235 "INVERSION PRODUCTIVA " (OPERATIVIDAD) CUATRO MICROSOFT OFFICE SMALL BUSINES 2007 FACT 5783	18,400.00
1241 36000109 0004	(CH 3235 "INVERSION PRODUCTIVA" (OPERATIVIDAD) CUATRO ANTIVIRUS MCA MCAFEE VIRUS CAN PLUS 2009 FACT 5783	1,380.00
1241 36000109 0005	(CH 3235 "INVERSION PRODUCTIVA"(OPERATIVIDAD) DOS IMPRESORAS MULTIFUNCIONALES MCA HP MOD LASERJET M152NF FACT 5783	13,800.00
1241 36000109 0006	(CH 3235 "INVERSION PRODUCTIVA" (OPERATIVIDAD) DOS IMPRESORAS DE INYECCION DE TINTA MCA HP MOD DESJET 6940 FACT 5784	4,600.00
1241 36000109 0007	(CH 3235 "PROYECTOS DE INVERSION" (OPERATIVIDAD) DOS UNIDADES NOBREAK MCA SOLA BASIC MOD MICRO 500 FACT 5785	3,680.00
1241 36000109 0008	(CH 3285 "GESTION COMUNITARIA" (OPERATIVIDAD) UNA IMPRESORA MULTIFUNCIONAL SANSUMG CX 4300 FACT 3009	2,300.00
1241 36000109 0009	(CH 3285 "GESTION COMUNITARIA"(OPERATIVIDAD) UN MICROSOFT OFFICE SMALL BUSINES 2007 FACT 3009	4,600.00
1241 36000109 0010	(CH 3285 "GESTION COMUNITARIA" (OPERATIVIDAD) UNA LAP TOP TOSHIBA SATL300-SP5917 FACT 3009	16,300.00
1241 36000109 0011	(CH 3780 "FORTALEC TECNOLOGICO" (OPERATIVIDAD) UNA PAQUETE DE PROGRAMA VISUAL ESTUDIO MCA MICROSOFT FACT 0616	5,069.20
1241 36000109 0012	(CH 3783 "FORTALECIMIENTO TECNOLOGICO (OPERATIVIDAD) UN ANTMIVIRUS MCAFEE TOTAL PROTECTION FACT 01337	20,326.25
1241 36000109 0013	(CH 3790 "EQUIPAMIENTO DE REDES PARA SERVIDORES DE DATOS" (OPERATIVIDAD) UN SERVIDOR ADMINISTRADOR DE SEGURIDAD MCA CHECKPOINT MOD UTM 13070 FACT 1787	585,197.97
1241 36000109 0014	(CH 3790 "EQUIPAMIENTO DE REDES PARA SERVIDORES DE DATOS (OPERATIVIDAD) UN SWITCH MCA CISCO MOD 2960 FACT 1787	54,062.70
1241 36000109 0015	(CH 3790 "EQUIPAMIENTO DE REDES PARA SERVIDORES DE DATOS" (OPERATIVIDAD) CUATRO SWITCH CAPA 2 MCA CISCO MOD 2960 FACT 1788	84,069.78
1241 36000109 0016	(CH 3790 INSTALACION DE UN SISTEMA DE CABLEADO ESTRUCTURADO PARA LA RED DE VOZ Y DATOS MCA PANDUIT, FACT 1789,1790,1791,1792,1793	314,155.37
1241 36000109 0017	(CH 3793 "EQUIPAMIENTO DEL SERVIDOR DE VOZ A LA SECRETARIA DEL TRABAJO" UN SERVIDOR DE COMUNICACIONES ALCATEL LUCENT OMNIPCX ENTERPRISE RELEASE 9 FACT 5603,5604,5605,5606,5607,5608	1,229,565.98





SISTEMA CONTABLE 2019
RELACIÓN DE BIENES MUEBLES QUE COMPONEN SU PATRIMONIO
Cuenta Pública al 30 de junio de 2019

Página 11 de 21

Hora: 03:43:21p. m.

Fecha: 29/07/2019

Código	Descripción del Bien	Valor en Libros
1241 36000109 0018	(CH 3812 " FORTALECIMIENTO TECNOLOGICO DE LA AREAS OPERATIVAS DE LA S.T." (OPERATIVIDAD) UN PLOTTER MOD IPF-810 INTERFAZ USB ,TARJETAS DE RED INTERNET SISTEMAS OPERATIVOS SOPORTADOS WINDOWS	85,581.56
1241 36000109 0019	(CH 3824 " FORTALECIMIENTO TECNOLOGICO DE LAS AREAS OPERATIVAS DE LA S.T." (OPERATIVIDAD) 70 COMPUTADORAS PERSONALES BASICA MOD 6000 MONITOR LCD MEMORIA DDR3	618,190.26
1241 36000109 0020	(CH 3824 " FORTALECIMIENTO TECNOLOGICO DE LAS AREAS OPERATIVAS DE LA S.T." (OPERATIVIDAD) 10 IMPRESORAS PORTATIL MOD OFFICEJET 470B MCA HP FACT 13264	43,435.50
1241 36000109 0021	(CH 3824 "FORTALECIMIENTO TECNOLOGICO DE LAS AREAS OPERATIVAS DE LA S.T. (OPERATIVIDAD) 10 SCANNER MOD SCANJET G3110 MCA HP FACT 13264	23,039.10
1241 36000109 0022	(CH 3825 "FORTALECIMIENTO TECNOLOGICO DE LAS AREAS OPERATIVAS DE LA S.T.(OPERATIVIDAD) DOS COMPUTADORAS PORTATIL MCA DELL MOD LATITUDE E4200, MEMORIA RAM DDR3 DISCO DURO DE 128 GB FACT 48056	50,820.80
1241 36000109 0023	(CH 3825 "FORTALECIMIENTO TECNOLOGICO DE LAS AREAS OPERATIVAS DE LA S.T. (OPERATIVIDAD) 96 SOFTWARE MICROSOFT OFFICE AMALL BUSINESS 2007 FACT 48056	347,870.40
1241 36000109 0024	(CH 3825 "FORTALECIMIENTO TECNOLOGICO DE LAS AREAS OPERATIVAS DE LA S.T." (OPERATIVIDAD) CINCO IMPRESORAS LASER A COLOR MODELO PHASER 6180N FACT 48057	40,761.75
1241 36000109 0025	(CH 3825 "FORTALECIMIENTO TECNOLOGICO DE LAS AREAS OPERATIVAS DE LA S.T." (OPERATIVIDAD) 22 COMPUTADORAS PORTATIL MCA DELL MOD LATITUDE E5400 2GB DE MEMORIA RAMM FACT 48056	285,662.30
1241 36000109 0026	(CH 3825 " FORTALECIMIENTO TECNOLOGICO DE LAS AREAS OPERATIVAS DE LA S.T. " (OPERATIVIDAD) 72 NO BREAK MICRO SRINET 500,FACT 48057	79,267.20
1241 36000109 0027	(CH 3825 "FORTALECIMIENTO TECNOLOGICO DE LAS AREAS OPERATIVAS DE LA S.T."(OPERATIVIDAD) DOS VIDEO PROYECTOR MCA OPTIMA MOD EX532 MALETIN DE ESTUCHE SUAVE FACT 48058	17,861.80
1241 36000109 0028	(CH 3825 "FORTALECIMIENTO TECNOLOGICO DE LAS AREAS OPERATIVAS DE LA S.T."(OPERATIVIDAD) UN SOFTWARE MICROSOFT WINDOWS SERVER 2008 FACT 48059	9,792.25
1241 36000109 0029	(CH 3825 "FORTALECIMIENTO TECNOLOGICO DE LAS AREAS OPERATIVAS DE LA S.T." (OPERATIVIDAD) TRES IMPRESORAS MULTIFUNCIONAL MOD PHASER 3100MFP/X FACT 48059	11,623.05
1241 36000109 0030	(CH 3825 " FORTALECIMIENTO TECNOLOGICO DE LAS AREAS OPERATIVAS DE LA S.T." (OPERATIVIDAD) SIETE IMPRESORAS LASER MONOCROMATICA MOD PHASER 3250DN FACT 48059	26,734.05
1241 36000109 0031	(CH 3825 " FORTALECIMIENTO TECNOLOGICO DE LAS AREAS OPERATIVAS DE LA S.T." (OPERATIVIDAD) TRES SOFTWARE FINAL CUT EXPRESS 4 FACT 48059	8,818.20
1241 36000109 0032	(CH 3825 "FORTALECIMIENTO TECNOLOGICO DE LAS AREAS OPERATIVAS DE LA S.T." (OPERATIVIDAD) TRES SOFTWARE LOGIC EXPRESS VERSION 9 FACT 48060	8,873.40
1241 36000109 0033	(CH 3825 "FORTALECIMIENTO TECNOLOGICO DE LAS AREAS OPERATIVAS DE LA S.T. " (OPERATIVIDAD) TRES SOFTWARE WORK VERSION 9 FACT 48060	3,643.20
1241 36000109 0034	(CH 3825 "FORTALECIMIENTO TECNOLOGICO DE LAS AREAS OPERATIVAS DE LA S.T." (OPERATIVIDAD) TRES SOFTWARE APERTURE ULTIMA VERSION FACT 48060	8,438.70
1241 36000109 0035	(CH 3826 " FORTALECIMIENTO TECNOLOGICO DE LAS AREAS OPERATIVAS DE LA S.T." (OPERATIVIDAD) 10 PZAS FLOPPY DE 3.5 EXTERNO PORTATIL MCA SONY MOD MPF88E/UA FACT 5935	6,727.50



SISTEMA CONTABLE 2019
RELACIÓN DE BIENES MUEBLES QUE COMPONEN SU PATRIMONIO
Cuenta Pública al 30 de junio de 2019

Página 12 de 21

Hora: 03:43:21p. m.

Fecha: 29/07/2019

Código	Descripción del Bien	Valor en Libros
1241 36000109 0036	(CH 3826 "FORTALECIMIENTO TECNOLÓGICO DE LAS ÁREAS OPERATIVAS DE LA S.T. " (OPERATIVIDAD) 2 SCANNER MCA XEROX MOD DOCUMATE 765 FACT 5935	207,000.00
1241 36000109 0037	(CH 3827 "FORTALECIMIENTO TECNOLÓGICO DE LAS ÁREAS OPERATIVAS DE LA S.T. " (OPERATIVIDAD) DOS IMPRESORAS MOD MICROLINE 421 ANCHO DE CARRO DE 15 PULG FACT 2830	8,677.76
1241 36000109 0038	(CH 3827 "FORTALECIMIENTO TECNOLÓGICO DE LAS ÁREAS OPERATIVAS DE LA S.T. (OPERATIVIDAD) UN SOFTWARE ADOBE CREATIVE SUITE WEB PREMIUM FACT 2830	8,921.70
1241 36000109 0039	(CH 159) "FORTALECIMIENTO DE EQUIPOS DE SEGURIDAD DE ENERGIA " 21 NO BREAKS B-UPR505 CDP 5 CONTACT. FACT 11412	22,302.04
1241 36000109 0040	(CH 3829) PROYECTO "FORTALEC. TEC. ÁREAS OP." CUATRO CÁMARAS SONY DSC-W230 ROJA. FACT. 001823.	15,995.99
1241 36000109 0041	(CH 128) OPERATIVIDAD PIP.- DOS CÁMARAS DIG POWER SHOT A470 COLOR PLATA FACT 6052015488	3,032.32
1241 36000110 0001	(CH 9333 "FORTALECIMIENTO TECNOLÓGICO DE LAS ÁREAS OPERATIVAS DE LA S.T." (OPERATIVIDAD) UNA COMPUTADORA PORTÁTIL MCA APPLE MOD MAC BOOK FACT 6070	25,952.68
1241 36000110 0002	(CH 9337 " FORTALECIMIENTO TECNOLÓGICO DE LAS ÁREAS OPERATIVAS DE LA S.T. " (OPERATIVIDAD) DOS ESTACIONES DE TRABAJO MCA DELL MOD PRECISION T3500 FACT 50785	74,594.96
1241 36000110 0003	(CH 9337 " FORTALECIMIENTO TECNOLÓGICO DE LAS ÁREAS OPERATIVAS DE LA S.T. " (OPERATIVIDAD) DOS COMPUTADORAS PERSONALES IMAC PROC INTEL CORE FACT 50786	43,353.84
1241 36000110 0004	(CH 9337 "FORTALECIMIENTO TECNOLÓGICO DE LAS ÁREAS OPERATIVAS DE LA S.T."(OPERATIVIDAD) UN SERVIDOR MCA DELL MOD POWER EDGE FUENTE DE PODER FACT 50787	24,681.32
1241 36000110 0005	(CH 9354 "FORTALECIMIENTO TECNOLÓGICO DE LAS ÁREAS OPERATIVAS DE LA S.,T." (OPERATIVIDAD) UNA COMPUTADORA PORTÁTIL HP TOUCHSMART TM2 SERIE SCNU01140V3 FACT 1493	17,690.00
1241 36000110 0006	(CH 9419 " FORTALECIMIENTO TECNOLÓGICO DE LAS ÁREAS OPERATIVAS DE LA S.T. " (OPERATIVIDAD) 14 CÁMARAS WEB LOGITECH QUICKCAM PRO 9000 FACT 1542	12,829.60
1241 36000110 0007	(CH 9445 "FORTALECIMIENTO TECNOLÓGICO DE LAS ÁREAS OPERATIVAS DE LA S.T. (OPERATIVIDAD) 07 SCANNERS GENIOS MOD SF600 SERIES 0927,0559,0560,0561,0562,0563 Y 0564	8,513.74
1241 36000111 0001	CH 9576 PROY FORTALEC TECNOLÓGICO DE A.O. ST 01 ALCATEL LUCENT TOUCH PHONE 1 X 20 CHARACTERS FACT 0359	8,159.86
1241 381A0118 0003	01 COMPUTADORA PERSONAL MEDIA, MARCA-HP COMPAQ, MODELO-DC-7900 BUSSINESS PC FORM, SERIE-MXJ94702LL, FACTURA-13608.	1,596.16
1241 381A0118 0006	01 COMPUTADORA PERSONAL BÁSICA DE ESCRITORIO, MARCA-LANIX, MODELO-TITAN HX-4060, SERIE-1001798001, FACTURA-6000-6002.	2,093.80
1241 381A0118 0007	01 COMPUTADORA PERSONAL BÁSICA DE ESCRITORIO, MARCA-LANIX, MODELO-TITAN HX-4060, SERIE-1001797999, FACTURA-6000-6002.	2,093.80
1241 381A0118 0008	01 COMPUTADORA PERSONAL BÁSICA DE ESCRITORIO, MARCA-LANIX, MODELO-TITAN HX-4060, SERIE-1001798002, FACTURA-6000-6002 (C.P.U. \$ 1,392.00., MONITOR \$ 580.00, TECLADO \$ 69.60).	2,041.60
1241 381A0118 0009	01 COMPUTADORA PERSONAL BÁSICA DE ESCRITORIO, MARCA-LANIX, MODELO-TITAN HX-4080, SERIE-1001804929, FACTURA-5996-5999.	2,093.80
1241 381A0118 0010	01 COMPUTADORA PERSONAL BÁSICA DE ESCRITORIO, MARCA-LANIX, MODELO-TITAN HX-4080, SERIE-1001804932, FACTURA-5996-5999.	2,093.80
1241 381A0118 0012	01 COMPUTADORA PERSONAL BÁSICA DE ESCRITORIO, MARCA-LANIX, MODELO-TITAN HX-4080, SERIE-1001804924, FACTURA-5996-5999.	2,093.80
1241 381A0118 0014	01 COMPUTADORA PERSONAL BÁSICA DE ESCRITORIO, MARCA-LANIX, MODELO-TITAN HX-4080, SERIE-1001804930, FACTURA-5996-5999.	2,093.80



SISTEMA CONTABLE 2019
RELACIÓN DE BIENES MUEBLES QUE COMPONEN SU PATRIMONIO
Cuenta Pública al 30 de junio de 2019

Página 13 de 21

Hora: 03:43:21p. m.

Fecha: 29/07/2019

Código	Descripción del Bien	Valor en Libros
1241 381A0118 0015	01 COMPUTADORA PERSONAL BASICA DE ESCRITORIO, MARCA-LANIX, MODELO-TITAN HX-4080, SERIE-1001804936, FACTURA-5996-5999.	2,093.80
1241 381A0118 0016	01 COMPUTADORA PERSONAL BASICA DE ESCRITORIO, MARCA-LANIX, MODELO-TITAN HX-4080, SERIE-1001804931, FACTURA-5996-5999.	2,093.80
1241 381A0118 0018	01 COMPUTADORA PERSONAL BASICA DE ESCRITORIO, MARCA-LANIX, MODELO-TITAN HX-4080, SERIE-1001804922, FACTURA-5996-5999 (C.P.U. \$ 1,392.00, MONITOR \$ 580.00, MOUSE \$ 52.20).	2,024.20
1241 381A0118 0019	01 COMPUTADORA PERSONAL BASICA DE ESCRITORIO, MARCA-LANIX, MODELO-TITAN HX-4080, SERIE-1001804933, FACTURA-5996-5999 (C.P.U. \$ 1,392.00, MONITOR \$ 580.00, TECLADO \$ 69.60).	2,041.60
1241 381A0118 0020	01 COMPUTADORA PERSONAL BASICA DE ESCRITORIO, MARCA-LANIX, MODELO-TITAN HX-4080, SERIE-1001804926, FACTURA-5996-5999 (C.P.U. \$ 1,392.00, MONITOR \$ 580.00, MOUSE \$ 52.20).	2,024.20
1241 381A0118 0022	01 COMPUTADORA PERSONAL BASICA DE ESCRITORIO, MARCA-LANIX, MODELO-TITAN HX-4080, SERIE-1001804927, FACTURA-5996-5999 (C.P.U. \$ 1,392.00).	1,392.00
1241 381A0118 0024	01 COMPUTADORA PERSONAL, MARCA-ACER VERITON, MODELO-M-490G, SERIE-PSVAP03004030000112700, FACTURA-2051-2052.	2,093.80
1241 381A0118 0025	01 COMPUTADORA PERSONAL, MARCA-ACER VERITON, MODELO-M-490G, SERIE-PSVAP030040300004B2700, FACTURA-2051-2052.	2,557.80
1241 381A0118 0026	01 COMPUTADORA PERSONAL, MARCA-ACER VERITON, MODELO-M-490G, SERIE-PSVAP03004030000A92700, FACTURA-2051-2052.	2,557.80
1241 381A0118 0033	01 COMPUTADORA DE ESCRITORIO MINITORRE, MARCA-DELL, MODELO-OPTIPLEX-745, SERIE-1M8H6DI, FACTURA-2246 (C.P.U. \$ 1,972.00, MONITOR \$ 928.00, TECLADO \$ 69.60).	2,969.60
1241 381A0118 0034	01 COMPUTADORA DE ESCRITORIO MINITORRE, MARCA-DELL, MODELO-OPTIPLEX-745, SERIE-BQ8H6DI, FACTURA-2246 (C.P.U. \$ 1,972.00, TECLADO \$ 69.60, MOUSE \$ 52.20).	2,093.80
1241 381A0118 0037	01 COMPUTADORA DE ESCRITORIO MINITORRE, MARCA-DELL, MODELO-OPTIPLEX-745, SERIE-5S8H6DI, FACTURA-2246 (C.P.U. \$ 1,972.00, TECLADO \$ 69.60).	2,041.60
1241 381A0118 0039	01 COMPUTADORA, MARCA-LANIX, MODELO-TITAN 40DIAS, SERIE-0810548191, FACTURA-5201-5206 (C.P.U. \$ 1,392.00, TECLADO \$ 69.60, MOUSE \$ 52.20).	1,513.80
1241 381A0118 0040	01 SCANER, MARCA-KODAK, MODELO-I-40, SERIE-4613-0951, FACTURA-2552.	2,900.00
1241 381A0118 0041	01 COMPUTADORA PERSONAL, MARCA-ACER VERITON, MODELO-M-490G, SERIE-PSVAP030040300001B2700, FACTURA-2066-2067 (DONADO POR FIPACC MEDIANTE CONVENIO Y OFICIO No. SE/FIPAAC/001 Y 0010/13).	2,093.80
1241 381A0118 0042	01 COMPUTADORA PERSONAL, MARCA-ACER VERITON, MODELO-M-490G, SERIE-PSVAP03004030000142700, FACTURA-2066-2067 (DONADO POR FIPACC MEDIANTE CONVENIO Y OFICIO No. SE/FIPAAC/001 Y 0010/13).	2,093.80
1241 381A0118 0044	01 COMPUTADORA PERSONAL BASICA DE ESCRITORIO, MARCA-LANIX, MODELO-TITAN HX-4060, SERIE-1001798003, FACTURA-6000-6002 (C.P.U. \$ 1,392.00, MONITOR \$ 580.00, TECLADO \$ 69.60).	2,041.60
1241 381A0118 0045	01 COMPUTADORA PERSONAL BASICA DE ESCRITORIO, MARCA-LANIX, MODELO-TITAN HX-4080, SERIE-1001804928, FACTURA-5996-5999 (C.P.U. \$ 1,392.00, MONITOR \$ 580.00, MOUSE \$ 52.20).	2,024.20
1241 381A0118 0046	01 COMPUTADORA PERSONAL BASICA DE ESCRITORIO, MARCA-LANIX, MODELO-TITAN HX-4080, SERIE-1001804934, FACTURA-5996-5999 (MOUSE \$ 52.20).	52.20
1241 381A0118 0047	01 COMPUTADORA PERSONAL, MARCA-ACER VERITON, MODELO-M-670G, SERIE-PS008183649500005B0100, FACTURA-1954-1957 (MONITOR \$ 1,392.00, TECLADO \$ 69.60).	1,461.60



SISTEMA CONTABLE 2019
RELACIÓN DE BIENES MUEBLES QUE COMPONEN SU PATRIMONIO
Cuenta Pública al 30 de junio de 2019

Página 14 de 21

Hora: 03:43:21p. m.

Fecha: 29/07/2019

Código	Descripción del Bien	Valor en Libros
1241 381A0118 0048	01 COMPUTADORA DE ESCRITORIO MINITORRE, MARCA-DELL, MODELO-OPTIPLEX-745, SERIE-GL8H6DI, FACTURA-2246 (C.P.U. \$ 1,972.00, MONITOR \$ 928.00, TECLADO \$ 69.60).	2,969.60
1241 381A0118 0049	01 COMPUTADORA DE ESCRITORIO MINITORRE, MARCA-DELL, MODELO-OPTIPLEX-745, SERIE-GQ8H6DI, FACTURA-2246 (C.P.U. \$ 1,972.00, MONITOR \$ 928.00, TECLADO \$ 69.60).	2,969.60
1241 381A0118 0050	01 COMPUTADORA DE ESCRITORIO MINITORRE, MARCA-DELL, MODELO-OPTIPLEX-745, SERIE-HR8H6DI, FACTURA-2246 (MONITOR \$ 928.00, TECLADO \$ 69.60).	997.60
1241 381A0118 0051	01 COMPUTADORA DE ESCRITORIO MINITORRE, MARCA-DELL, MODELO-OPTIPLEX-745, SERIE-3S8H6DI, FACTURA-2246 (C.P.U. \$ 1,972.00, TECLADO \$ 69.60).	2,041.60
1241 381A0118 0052	01 COMPUTADORA DE ESCRITORIO MINITORRE, MARCA-DELL, MODELO-OPTIPLEX-745, SERIE-78RF6DI, FACTURA-2246 (C.P.U. \$ 1,972.00, TECLADO \$ 69.60).	2,041.60
1241 381A0118 0053	01 COMPUTADORA DE ESCRITORIO MINITORRE, MARCA-DELL, MODELO-OPTIPLEX-745, SERIE-CN-OTP222-73731-74B-1AAU, FACTURA-2246 (MONITOR \$ 928.00, TECLADO \$ 69.60).	997.60
1241 911A0108 0001	UNA ENGARGOLADORA Morsa TRIPLO-O PERFEX, FACTURA 44191	6,446.02
1241 911A0108 0002	2 CALCULADORAS CA1100 C/IMPRESORA OLIVETTI, FACTURA 44191	2,352.90
1241 911A0108 0003	UNA MAQUINA DE ESCRIBIR GX-6750 MAQ-EE BROTHER, S/FACTURA ME-002871	1,199.00
1241 911A0108 0004	UNA CAMARA FOTOGRAFICA 10.1 XTI NEGRA 18-55 CANON,S/FACT.ME-002871	7,499.00
1241 911A0108 0005	UN FRIGOBAR RM04Y04B 4' BCO MABE, S/FACT.ME-002899	2,484.00
1241 911A0108 0006	3 ENGARGOLADORAS SINOTEC PARA ARILLO DE PLASTICO, S/FACTURAS NO. 0012 Y 0015	6,297.00
1241 911A0108 0007	DOS FRIGOBAR RM04Y04B 4' BCO MABE, S/FACTURA No.-ME-002871	4,398.00
1241 911A0108 0008	PANTALLA VIERA LCD 26" PANASONIC MOD. TC -26LX70, S/FACT No.101657	7,452.00
1241 911A0108 0009	DOS FRIGOBAR RM04Y04B 4' BCO MABE, S/FACTURA No.ME-002906	4,968.00
1241 911A0108 0010	UNA CAJA ELECTRONICA DE SEGURIDAD, S/FACT0322	2,242.50
1241 911A0109 0001	UNA SUMADORA CASIO FR2650, S/FACTURA 183	1,571.50
1241 911A0109 0003	UN RELOJ CHECADOR DIGITAL, TIMEQPLUS BIOMETRICO DE HUELLAS DACTILARES TQ100, PARA 125 EMPLEADOS, MARCA ACROPRINT, S/FACT.48849	10,925.00
1241 911A0109 0004	UNA SUMADORA C/PANTALLA E IMPRESORA DE 12 DIGITOS, MARCA CANON, S/FACT.130	1,571.50
1241 911A0109 0005	UNA ASPIRADORA DE 5 GALONES, S/FACTURA.0775	1,150.00
1241 911A0109 0006	OCHO FRIGO BAR 4 PIES CUB, BLANCO MABE, S/FACTURA NO.GAFB-003418	20,793.56
1241 911A0109 0007	UN FRIGOBAR 3.7 PIES, GRIS GENERAL S/FACTURA N°870 (JOSE DOMINGO GORDILLO GUILLEN)	4,761.00
1241 911A0110 0001	UNA ENGARGOLADORA/PERFORADORA KOMBO 500 P/ARIL 271500 GBC, S/FACT.GAFB-006707	2,305.37
1241 911A0111 0001	1. MODULO LINEA ITALIA, MOD L-120CPU COLOR CHOCOLATE 75CMS X1,70 CM. CHEQUE 961	5,171.63
1241 911A0111 0002	17. COMPUTADORAS PERSONAL BASICA MARCA LENOVO MOD.THINKCENTRE M77 1996, CH 1379	178,474.12
1241 911A0111 0003	1. COMPUTADORA PERSONAL MEDIA MARCA LANIX MODELO TITAN HX4220 SERIE LNX14801268 CH.1385	13,490.80
1241 911A0113 0002	1 RELOJ CHECADOR DIGITAL PARA CONTROL DE ASISTENCIA, FACT. No. AB-42.	15,890.00





SISTEMA CONTABLE 2019
RELACIÓN DE BIENES MUEBLES QUE COMPONEN SU PATRIMONIO
Cuenta Pública al 30 de junio de 2019

Página 15 de 21

Hora: 03:43:21p. m.

Fecha: 29/07/2019

Código	Descripción del Bien	Valor en Libros
1241 911A0114 0002	5 RELOJES CHECADORES DIGITALES PARA CONTROL DE SISTENCIAA SERIE: 456141600179,456141600036,0456141600023,456141600081,4561416000096	19,900.00
1241 91581515 0002	01 RELOJ CHECADOR BIOMETRICO DE HUELLA DIGITAL TA-2000 MARCA BIO CHECK A \$3,799.00	3,799.00
1241 93000208 0001	SERVIDOR MARCA HEWLETT PACKARD MODELO PROLIANT SERVER D1380 2- DISCO DURO-MEMORIA Y SERVIDOR (FOFOE)	45,885.00
1241 93000208 0002	(4) DISCO DURO HP 146B SAS 10K SFT 2.5 HDD No. PARTE 431958-B21 (FOFOE)	19,904.20
1241 93000208 0003	(6) COMPUTADORAS DE ESCRITORIO MOD. DC5850 MT ATHION X2 44508 (FOFOE)	72,967.50
1241 93000208 0004	(4) LAPTOP HP PAVILLON DVS-1132 ATHION DC 2/2GB/250GB-15.4"/DVDW/VISTAHBASIC LIC. 2007 (FOFOE)	14,892.50
1241 93000208 0005	(3) SCAJET N7710.37 PPM ESCANEA HASTA 34 IN. (FOFOE)	23,690.00
1241 93000208 0006	(1) TECLADO Y MAUSE MICROSOFT + 4 JUEGOS DE CABLE P750-006 (FOFOE)	7,028.65
1241 93000208 0007	EQUIPO FORTIGATE MODELO FW30-BDL WIEWLESS 802 11 B/G WAN PORT AND 3 PORTS 10/100 (FOFOE)	5,753.60
1241 931A0108 0001	UNA ESCALERA TIPO TIJERA	144.75
1241 931A0108 0002	05 EXTINGUIDOR	683.50
1241 931A0108 0003	04 MAQUINA DE ESCRIBIR MANUAL	4,485.00
1241 931A0108 0004	07 MAQUINA DE ESCRIBIR MANUAL	7.00
1241 931A0108 0005	01 VENTILADOR DE PEDESTAL	99.75
1241 931A0108 0006	01 RACK	3,500.60
1241 931A0108 0007	5102.-3 MAQUINAS DE ESCRIBIR MECANICA, MOD.S63-1033,MCA. OLYMPIA.	6,558.27
1241 931A0110 0001	01 ENGARGOLADORA ARILLO METALICO DE 130 HOJAS CON VALOR DE \$4,048.17 (DONADO POR FIPAAC MEDIANTE CONVENIO Y S/OFICIO No. SE/FIPAAC/001 Y 0010/13.)	3,658.41
1242	Mobiliario y Equipo Educativo y Recreativo	88,579.32
1242 111A0114 0002	01 TELEVISOR LG DE 32" PANTALLA SMART TV FHD, SEGUN FACT. No. B75.	8,500.00
1242 191A0118 0002	01 VIDEO PROYECTOR, MARCA-EPSON, MODELO-H-283-A, SERIE-V11H283220, FACTURA-85602.	2,204.00
1242 311A0113 0002	01 GRABADOR DIGITAL DE VIDEO DE UVR DE 4 CANALES, FACT. AB-24.	9,152.00
1242 311A0114 0003	1 CAMARA CANON EOS T4 18-55 NEGRA FACT 43291	11,501.89
1242 311A0114 0004	7 TARJETAS KIMSGTON 8GB SD A \$ 129.00 = \$903.00 FACT 43291	772.28
1242 33000208 0001	CÁMARA FOTOGRÁFICA MCA. SONY POWER MODELO SD1000IS (FOFOE)	2,974.15
1242 33000208 0002	PANTALLA DE PROYECCIÓN ELÉCTRICA INALAMBRICA 70 X 70 A (FOFOE)	7,831.50
1242 33000208 0003	PANTALLA DE PROYECCIÓN ELÉCTRICA INALAMBRICA 70 X 70 B (FOFOE)	7,831.50
1242 33000208 0004	PANTALLA DE PROYECCIÓN MANUAL TRIPLE (FOFOE)	3,082.00
1242 33000208 0005	(1) EPSON PROYECTOR EPSON POWERLITE 17 15 WIRELESS (FOFOE)	20,815.00
1242 391A0118 0003	01 CAMARA DIGITAL, MARCA-CANNON, MODELO- EOS REFLEX 6D, 20MP, LCD 3.0 CON GPS, WINFI LENTE EF 24-105 MM F/4L IS USM/V FULL-HD, SERIE-142028002125, FACTURA-F-00000419.	2,900.00
1242 911A0111 0001	CH-1068 MICROFONO INHALAMBRICOS, CONSOLAS DE 8 CANALES Y BAFLES 15 PULG FACT.035740	11,015.00
1243	Equipo e Instrumental Médico y de Laboratorio	8,000.00
1243 111A0115 0002	JUEGO DE CONSULTORIO C/5 PIEZAS	8,000.00





SISTEMA CONTABLE 2019
RELACIÓN DE BIENES MUEBLES QUE COMPONEN SU PATRIMONIO
Cuenta Pública al 30 de junio de 2019

Página 16 de 21

Hora: 03:43:21p. m.

Fecha: 29/07/2019

Código	Descripción del Bien	Valor en Libros
1244	Vehículos y Equipo de Transporte	8,258,956.18
1244 111A0111 0001	01 Unidad Nissan doble cabina típica AC Audio, color blanco Serie No.3N6DD23T7BK051933 FACTFVA 1417	205,604.00
1244 111A0111 0002	01 Unidad Nissan Tipo Tsuru GSI, color blanco serie No. 3N1EB31S6CK341887 FACT FVA 1415	119,266.00
1244 111A0111 0003	01 Unidad Nissan Tipo Tsuru GSI, color Blanco Serie No. 3N1EB31S8CK342586 FACT FVA 1414	119,266.00
1244 111A0113 0002	01 UNIDAD NISSAN TSURU GIS TM MILLON Y MEDIO, COLOR BLANCO SERIE No. 3N1EB31S9EK333236, FACT. FVA-6650.	141,962.00
1244 111A0113 0003	01 UNIDAD NISSAN NP 300 DC TIPICA TM AC AUDIO VE, COLOR BLANCO SERIE No. 3N6DD23T8EK030075, FACT. FVA- 5700.	217,168.00
1244 111A0113 0004	01 UNIDAD NISSAN NP300 DC TIPICA TM AC AUDIO VE, COLOR BLANCO SERIE No. 3N6DD23T8EK030450, FACT. FVA-5697.	217,168.00
1244 111A0113 0005	01 UNIDAD NISSAN STURU GS1 TM MILLON Y MEDIO, COLOR BLANCO SERIE No. 3N1EB31S7EK313339, FACT. FVA-5696.	141,772.00
1244 111A0113 0006	01 UNIDAD NISSAN NP300 DC TIPICA TM AC AUDIO VE, COLOR BLANCO SERIE No. 3N6DD23TXEK006845, FACT. FVA- 5694.	217,168.00
1244 111A0113 0007	01 UNIDAD NISSAN TSURU GS1 TM MILLON Y MEDIO, COLOR BLANCO SERIE No. 3N1EB31S4EK315114, FACT FVA-5693.	141,772.00
1244 111A0114 0002	UNIDAD CHEVROLET AVEO 4 PTAS BASICO-M BLANCO SERIE 3G1TA5AF2EL200049 FACTURA FUL3848 \$122,413.79	142,000.00
1244 111A0114 0003	UNIDAD CHEVROLET AVEO 4 PTAS BASICO-M BLANCO SERIE 3G1TA5AF5EL196689 FACTURA FUL3848 \$122,413.79	142,000.00
1244 111A0114 0004	UNIDAD NISSAN FRONTIER XE TM VERSIÓN ESPECIAL BLANCO SERIE 3N6DD23T3EK103174 FACTURA FVA8039 \$223,275.86	259,000.00
1244 111A0114 0005	01 FORD EXPEDITION MAZ LIMITE (V2), TIPO SUV, MODELO 2014, MOTOR DE 8 CILINDROS, COLOR BLANCO	698,600.00
1244 111A0115 0002	UNIDAD TIPO PICK UP, COLOR BALCO, DOBLE CABINA, 2015, MITSUBISHI L200 DIESEL. FACTURA 5668	339,900.00
1244 111A0115 0003	UNIDAD TIPO PICK UP, COLOR BLANCO, DOBLE CABINA, 2015, MITSUBISHI L200 DIESEL, FACTURA 5667	339,900.00
1244 111A0115 0004	UNIDAD TIPO SEDÁN COLOR BLANCO MODELO 2015 MITSUBISHI LANCER DE ABS&A/C, FACTURA 5670	208,684.00
1244 11581115 0002	01 CAMIONETA MARCA FORD EXPEDITION MOD. 2014, TIPO SUV MOTOR DE 8 CILINDROS, 5.4 L. POTENCIA DE 310 CABALLOS DE FUERZA, TRANSMISION AUTOMÁTICA DE 6 VELOCIDADES, TRACCION 4X2 DE CUATRO PUERTAS, DIRECCION HIDRAULICA, COLOR BLANCO PLATINADO TRI VESTIDURA PIEL GRIS ROCA ASTOS CATALOGO V2M EXPEDITION MAI LIMITED 4X2 5.4 SERIE 1FMJK1K5XEEF31774 MOTOR No. NO APLICA A \$698,600.00 SEGUN FACT. No. AM6266. (SUBSEC. SERV.)	698,600.00
1244 13000206 0001	WOLKSWAGEN POINTER 2006 SERIE 9BWCC05W36P057316 No. MOTOR BGY040104 (FOFESSA)	9,249.00
1244 13000207 0003	VOLKSWAGEN DERBY VR MI MODELO 2007 SERIE 8AWJC09E77A734173 (FOFESSA)	12,501.83
1244 13000208 0001	VEHICULO OPTRA MODELO 2008 S-KL1JJ51Z28K898717 (FOFOE)	150,586.00
1244 13000208 0002	VEHICULO FIESTA MODELO 2008 S-9BFBT10N288239490 (FOFOE)	112,989.80
1244 13000208 0003	VEHICULO FIESTA MODELO 2008 9BFBT10N688297926 (FOFOE)	121,003.00
1244 131A0105 0001	UNIDAD MCA. FORD TIPO ECOSPORT W5B MOD. 2005, COLOR PLATA S-9BFUT358668011	173,000.00
1244 131A0105 0002	UNIDAD MCA. FORD TIPO KA Y8B MOD. 2005, COLOR PLATA SERIE 9BFBT18NX57548078	79,000.00
1244 131A0105 0003	UNIDAD MCA. FORD TIPO KA Y8B MOD. 2005, COLOR PLATA, SERIE 9BFBT18N557552748	79,000.00
1244 131A0105 0004	UNIDAD MCA. VOLKSWAGEN POINTER CITY, MODELO 2005.	83,900.55





SISTEMA CONTABLE 2019
RELACIÓN DE BIENES MUEBLES QUE COMPONEN SU PATRIMONIO
Cuenta Pública al 30 de junio de 2019

Página 17 de 21

Hora: 03:43:21p. m.

Fecha: 29/07/2019

Código	Descripción del Bien	Valor en Libros
1244 131A0107 0001	UNIDAD MCA. FORD TIPO RANGER JWG, COLOR PLATA SE-8AFD50DX76055905 F-19410	171,504.00
1244 131A0107 0002	UNIDAD MCA. FORD TIPO RANGER JW5, COLOR PLATA SE-8AFD50DX76055905 F-19410	171,504.00
1244 16000108 0001	UNA UNIDAD MARCA FORD TRANSIT TIPO VAN 2008 SERIE WFORT47H98JA84620 FACT 29269 CON PLACAS DA 20682	428,031.00
1244 16000108 0002	UNA UNIDAD FORD TRANSIT, TIPO VAN MODELO 2008, SERIE WFORT47H28JA73832, FACTURA No. 29270, PLACAS DA 20 681.	439,907.00
1244 16000109 0001	(151) UNA UNIDAD FORD PICK UP, COLOR BLANCO OXFORD BC, MODELO 2009, SERIE 1FTPW14VX9KA46848, FACTURA No. 29940.	429,700.00
1244 16000109 0002	(152) UNA UNIDAD VEHICULAR FORD, TIPO PICK UP, COLOR BLANCO OXFORD BC, MODELO 2009, SERIE 1FTPW14V29KA46844, FACTURA No. 29941	429,700.00
1244 16000110 0001	UNA UNIDAD FORD RANGER MOD 2010 4 PUERTAS TIPO PICK UP 4 CILINDROS SERIE 8AFER5AD6A6325303 FACT 32851	195,285.00
1244 16000110 0002	(CH 9363 PIP) UNA UNIDAD COROLLA LEAT MCA TOYOTA SERIE 2T1BU4EE7AC402436 EN COLOR BLANCO	221,500.00
1244 181A0118 0002	01 UNIDAD MARCA-CHEVROLET, TIPO-PICK-UP SILVERADO, MODELO-2005, COLOR-VERDE, SERIE-3GBEC14X35M116232, FACTURA-15330.	87,730.00
1244 181A0118 0003	01 UNIDAD MARCA-DODGE, TIPO-ATTITUDE, MODELO-2006, COLOR-BEIGE, SERIE-KMHCM41A36U085235, FACTURA-7280.	54,253.00
1244 181A0118 0005	01 UNIDAD MARCA-NISSAN, TIPO-SENTRA, MODELO-2003, SERIE-3N1CB51S43K231018, FACTURA-12182.	53,811.00
1244 181A0118 0006	01 UNIDAD MARCA-NISSAN, TIPO-SENTRA, MODELO-2003, SERIE-3N1CB51S23K231146, FACTURA-12184.	33,852.00
1244 181A0118 0007	01 UNIDAD MARCA-CHEVROLET, TIPO-TRAIL BLAZER, MODELO-2004, SERIE-1GNES16S746221152, FACTURA-A-01735.	79,980.00
1244 181A0118 0008	01 UNIDAD MARCA-VOLKSWAGEN, TIPO-JETTA, MODELO-2006, SERIE-3VVRV09M46M002495, FACTURA-148154.	56,900.00
1244 181A0118 0009	01 UNIDAD MARCA-NISSAN, TIPO-TIIDA, MODELO-2011, SERIE-3N1BC1AS9BK194306, FACTURA-37467 (DONADO POR FIPAAC MEDIANTE CONVENIO Y No. DE OFICIO SE//FIPAAC/001 Y 0010/13).	100,435.00
1244 181A0118 0010	01 UNIDAD MARCA-NISSAN, TIPO-SENTRA, MODELO-1998, SERIE-3N1DB41S2WK027594, FACTURA-4123 (21100 SH).	33,480.00
1244 181A0118 0011	01 UNIDAD MARCA-DODGE, TIPO-PICK-UP, MODELO-1999, SERIE-XM561970, FACTURA-5017-A (21100 SH).	41,850.00
1244 181A0118 0013	01 UNIDAD MARCA-CHEVROLET, TIPO-PICK-UP, MODELO-2000, SERIE-1GCEC14W1YZ117899, FACTURA-6649 (21100 SH).	58,474.00
1246	Maquinaria, Otros Equipos y Herramientas	3,654,701.90
1246 111A0111 0001	FAX 640 INKJET PAPEL BOND (178-0026)	1,239.00
1246 111A0111 0002	1 CAMARA DE SEGURIDAD ALAMBRICA DLINK-DCS-2102	2,600.00
1246 111A0111 0003	2 PROTECTOLADAS TELEFOICAS N°SERIE 63559,63853	1,972.00
1246 211A0110 0001	01 AGITADOR ADITAMENTO PARA MARMITA A GAS TIPO MARMITA. ORDEN DE TRAB. 10-0020 \$ 14,123.32	22,577.17
1246 211A0110 0003	01 PAILA CON SISTEMA DE VOLTEO Y CALENTAMIENTO A GAS, POLINOX, \$ 49,861.44 FACT. 2145	49,861.44
1246 211A0110 0004	01 DISPENSADOR DE POLVO DE 65X50 PESO 120 KG. F-24253 (REFRI COMERCIAL MARIN GUIZAR, S.A.)	92,773.80
1246 211A0110 0005	01 MARMITA INDUSTRIAL DE 1000 CON VOLTEO CON CALENTAMIENTO A GAS FACT. 3418 \$ 134,676.00	134,676.00
1246 211A0110 0006	01 LLENADORA DE BOTELLIN CON CAPACIDAD DE 2500 PIEZAS X/H PARA PET FACT. 3418 \$ 104,922.00	104,922.00



SISTEMA CONTABLE 2019
RELACIÓN DE BIENES MUEBLES QUE COMPONEN SU PATRIMONIO
Cuenta Pública al 30 de junio de 2019

Página 18 de 21

Hora: 03:43:21p. m.

Fecha: 29/07/2019

Código	Descripción del Bien	Valor en Libros
1246 211A0110 0007	01 TAPONADOR AUTOMATICO PARA 2500 BOTELLA X/H PARA ROSCA 28 MILIMETROS FACT. \$ 100,158.23	100,158.23
1246 211A0110 0008	01 TANQUE MEZCLADOR CON AGITACION CON CAPCIDAD DE 800 LT. FACT. 3418 \$ 60,552.00	60,552.00
1246 211A0110 0009	01 LLENADORA DE PISTON PARA PROCUTOS VISCOSOS DE 50 A 100 MILILITROS FACT. 3418 \$ 29,598.44	29,598.44
1246 211A0110 0010	01 HORNO DE CONVECCION DE GAS VENTANAS DEPENDIENTES INT. PORCELANIZADO MOTOR 2 VEL. 1/2 RACK DE 11 POSICIONES 5 PARRILLAS FACT. 24253 \$ 68,040.00	68,040.00
1246 211A0110 0011	01 AMASADORA DE 20 KG, TAZON DE ACERO INOXIDABLE Y ARAÑA CROMADA MOD. MAGNUM FACT. 24253 \$ 14,040.00	14,040.00
1246 211A0110 0012	01 AGITADOR RASPADOR MCA. POLINOX A. INOXIDABLE T-304 F-2145 (POLI INGENIEROS,S.A. C.V.)	81,150.12
1246 211A0110 0013	01 DESPULPADOR MCA. MAPISA MOD. MID-1, A. INOXIDABLE T-304 F-2145 (POLI INGENIEROS, S.A. C.V.)	71,775.00
1246 211A0110 0014	01 AJUSTADORA POLI-TAP MCA. POLI MOD. A-3.1 MOTOR ELECT. TRIFASICO F-2145 (POLI INGENIEROS, S.A. C.V.)	61,418.52
1246 211A0110 0015	01 TOSTADOR P/ CAFE 70 KG. C/ QUEMADOR LINEAL SIST.ELECT. F-1954 (RUBEN HUMBERTO MORENO ORTEGA)	130,082.40
1246 211A0110 0016	01 TOLVA P/ ALMACENAR CAFE TOSTADO DE 1.30 M3 P/ ENVASADO DEL GRANO F-1954 (RUBEN HUMBERTO MORENO ORTEGA)	29,127.60
1246 211A0110 0017	01 MOLINO PULVERIZADOR P/ GRANOS SECOS MOTOR 25 H.P. (JORGE NAVARRO JACQUES)	90,828.00
1246 211A0110 0018	01 TOSTADOR SEMILLAS VERTICAL CAP. 80 KGS. INOXIDABLE T-304 (JORGE NAVARRO JACQUES)	159,732.00
1246 211A0110 0019	01 DOSIFICADORA PROD. VISCOSOS DE 100 A 500 ML. (JORGE NAVARRO JACQUES)	70,992.00
1246 211A0110 0020	01 FREIDORA TIPO INDUSTRIAL TEMPERATURA AUTOMATICA CAL. 14 (JORGE NAVARRO JACQUES)	22,950.02
1246 211A0110 0021	01 DOSIFICADORA DE PROD. VISCOSOS TOLVA E INYECTOR COMPRESOR AIRE DE 3.5 H.P. (JORGE NAVARRO JACQUES)	82,893.60
1246 211A0110 0022	01 ETIQUETADORA MANUAL PARA ENVASES REDONDOS AUTOADHERIBLES (JORGE NAVARRO JACQUES)	27,896.38
1246 211A0110 0023	01 MOLINO PULVERIZADOR PARA MOVER GRANOS EN SECO CAP. MOLIDO 220 KG (JORGE NAVARRO JACQUES)	109,620.00
1246 211A0110 0024	01 TOSTADOR DE SEMILLAS (CAFE,MAIZ,ETC) CAP. 30KG.QUEMADOR DE GAS L.P. (JORGE NAVARRO JACQUES)	80,596.80
1246 211A0110 0025	01 CODIFICADOR SEMIAUTOMATICO DE IMPACTO 3 LINEAS CODIF. 15 DIGITOS (JORGE NAVARRO JACQUES)	3,340.80
1246 211A0110 0026	01 REVOLVEDORA DE POLVOS CON CAP. 50 KG. FLECHA DE MANDO Y CHUMACERAS (JORGE NAVARRO JACQUES)	31,320.00
1246 211A0110 0027	01 MOLINO CON SISTEMA DE TURBINA DE IMPACTO, ACERO INOXIDABLE CAP. 50 KG- \$ 58,705.50	93,845.16
1246 211A0110 0028	01 MOLINO E MARTILLOS ACERO INOXIDABLE CON DIF. DIAMETROS TRANSMISION CON MOTOR \$ 73,471.68	117,450.00
1246 211A0110 0029	01 LLENADORA TIPO PISTON CAP. 10-20 BOTELLAS/MIN. ACERRO INOXCIDABLE NO. DE PEDIDO P-10-10020 \$ 39,184.90	62,640.00
1246 211A0110 0030	01 MESA DE CERRADO SEMIAUTOMATICO CONSTRUIDA ACERO INOXIDABLE T-304 DE 1.5 M LARGO P-10-10020 \$ 49,797.47	79,605.00
1246 211A0110 0042	01 MARMITA GAS TIPO FIJO ACERO INOXIDABLE CALIBRE 1/8 INCLUYE QUEMADOR Y BALBULA ORDEN DE TRAB. 10-0020 \$ 47,077.75	75,257.30
1246 211A0110 0043	01 TOSTADOR PARA CAFE DE 20 KG/6-12 MINUTOS, CON RENDIMIENTO APROXIMADO DE 800 KG A 1 TONELADA DIARIA, FACTURA-0734	79,112.34
1246 211A0110 0044	01 MOLINO PARA CAFE CON CAPACIDAD DE 80 A 250 KG/HORA, FACTURA-0734	12,490.79



SISTEMA CONTABLE 2019
RELACIÓN DE BIENES MUEBLES QUE COMPONEN SU PATRIMONIO
Cuenta Pública al 30 de junio de 2019

Página 19 de 21

Hora: 03:43:21p. m.

Fecha: 29/07/2019

Código	Descripción del Bien	Valor en Libros
1246 211A0110 0045	01 TOSTADOR PARA CAFE DE 20 KG/6-12 MINUTOS, CON RENDIMIENTO APROXIMADO DE 800 KG A 1 TONELADA DIARIA, FACTURA-0736	79,112.33
1246 211A0110 0046	01 MOLINO PARA CAFE CON CAPACIDAD DE 80 A 250 KG/HORA, FACTURA-0736	12,490.79
1246 211A0110 0047	1 BOMBA SIEMENS NARANJA 1.5 A 1 1/12" X 1 1/14", S7 FACT. 52827	1,586.99
1246 23000208 0001	BASTIDOR DE PEDESTAL (FOFOE)	11,040.00
1246 23000208 0002	ACCESS POINT 3 COM MODELO CRWE876075 S-9TBC8V168C00 (FOFOE)	3,910.00
1246 23000208 0003	ACCESS POINT 3 COM MODELO CRWE876075 S-9TBC8V16E8C0 (FOFOE)	3,910.00
1246 23000208 0004	PANEL DE PARCHEO CAT 6 48 PUERTOS SIGNAMAX (FOFOE)	4,902.45
1246 26000109 0001	(CH 0334) PROYECTO GESTION COMUNITARIA (OPERATIVIDAD DE CAPACITACIONES) 01 COMPRESOR PORTATIL 1/2 HP PREMIER CON MANGUERA Y COPLES FACT 0519	2,992.80
1246 331A0100 0001	AIRE ACONDICIONADO MARCA CARRIER	9,702.42
1246 331A0101 0001	14 EQUIPOS DE AIRE ACONDICIONADO	29,999.62
1246 331A0101 0002	22 FAXES	1,323.37
1246 331A0102 0001	1 CONMUTADOR TELEFONICO MOD OMNIPACK F/3185	4,960.00
1246 331A0105 0001	1 AIRE ACONDICIONADO MOD IS-C36ZNMBO S-5011KAKN00389 (A)	15,329.00
1246 331A0105 0002	2 AIRES ACONDICIONADOS MOD IS-CZ821GMO SERIE:403 KAAPJ00340	20,240.00
1246 331A0105 0003	1 AIRE ACONDICIONADO MINISPLIT MARCA LG MODELO S182 CG FACT 13898	8,970.00
1246 331A0107 0001	15 FAX TELEFONO MOD 275 MARCA BROTHER	1,719.25
1246 331A0196 0001	8 AIRES ACONDICIONADOS TIPO VENTANA MARC YORK	27,986.40
1246 331A0196 0002	2 FAX CANON FAX PHONE FACTURA 9412 (A)	3,040.00
1246 411A0108 0001	1 AIRE ACONDICIONADO, TIPO MINISPLIT, CAP 24000 BTU/HR, 220 VOLTS., CONTROL REMOTO, MARCA LG MOD. C2442CB, FACT. 2277	9,119.50
1246 411A0108 0002	1 AIRE ACONDICIONADO, TIPO MINISPLIT, CAP 18000.BTU/HR, 220 VOLTS, CONTROL REMOTO, MARCA LG, MOD. S182CT, FACT. 2276	6,842.50
1246 411A0108 0003	1 AIRE ACONDICIONADO, MINI 12 BTU FORTE SAMSUNG	4,699.00
1246 411A0108 0004	5 AIRES ACONDICIONADOS MINI 24 BTU FORTE SAMSUNG, FACT. ME-002900	49,714.50
1246 411A0108 0005	5 AIRES ACONDICIONADOS MINI 24BTU FORTE SAMSUNG, S/FACT N° ME-002871	43,995.00
1246 411A0108 0006	1 AIRE ACONDICIONADO MINISPLIT, CAP. 24,000 BTU/HR, 220 VOLTS, CONTROL REMOTO, MARCA LG, S/FACT 2276	9,119.50
1246 411A0108 0007	1 AIRE ACONDICIONADO MINISPLIT, CAPACIDAD 35,500 BTU/HR, 220 VOLTS, CONTROL REMOTO MARCA LG, S/FACT. 2276	13,202.00
1246 411A0109 0001	01 AIRE ACONDICIONADO, TIPO MINISPLIT, MCA. YORK, FACT. 14501.	11,799.00
1246 411A0109 0002	01 FRIGOBAR, MCA. MABE, FACT. 003678	2,599.20
1246 411A0109 0003	1 AIRE ACONDICIONADO TIPO MINISPLIT MARCA LG MOD. SJ242CD, CAP NOMIN 2.0 T.R. CONTROL REMOTO, S/FACT. 38612	10,034.90
1246 411A0109 0004	DOS AIRES ACONDICIONADOS TIPO VENTANA DE 18000 BTU'S MARCA SAMSUNG MOD. AWPKBC, CONTROL REMOTO S/FACT 2767	10,000.01
1246 411A0109 0005	UN AIRE ACONDICIONADO TIPO MINI-SPLIT DE 24000 BTU'S, MARCA LG,MOD G 242 CB , CONTROL REMOTO A 220 VOLS. S/FACT. 2777	9,200.00
1246 411A0109 0006	UN EQUIPO DE AIRE ACONDICIONADO TIPO MINI-SPLIT DE 36000 BTU'S MARCA LG, MOD S362CG, S/FACT.2919	14,900.00
1246 411A0109 0007	UN EQUIPO DE AIRE ACONDICIONADO TIPO VENTANA DE 12000 BTU'S, MARACA SAMSUNG, MOD AW12PKBC, S/FACT. 2888	3,599.99



SISTEMA CONTABLE 2019
RELACIÓN DE BIENES MUEBLES QUE COMPONEN SU PATRIMONIO
Cuenta Pública al 30 de junio de 2019

Página 20 de 21

Hora: 03:43:21p. m.

Fecha: 29/07/2019

Código	Descripción del Bien	Valor en Libros
1246 411A0109 0008	(CH 3856 "MIGRACION Y ACONDICIONAMIENTO DE NUEVAS OFICINAS") UN AIRE ACONDICIONADO TIPO MINI SPLIT DE 18000 BTUS MCA SAMSUNG MOD AS18FBAN CONTROL REMOTO A 220 V	7,500.00
1246 411A0109 0009	(CH 3856 "MIGRACION Y ACONDICIONAMIENTO DE NUEVAS OFICINAS") DOS AIRES ACONDICIONADOS TIPO MINI SPLIT DE 36000 BTUS MCA LG MODELO S362CG CONTROL REMOTO FACT 2993	30,400.00
1246 411A0109 0010	(CH 3856 "MIGRACION Y ACONDICIONAMIENTO DE NUEVAS OFICINAS") UN EQUIPO DE AIRE ACONDICIONADO TIPO MINI SPLIT DE 24000 BTUS MCA LG MOD G242CB CONTROL REMOTO FACT 2984	9,200.00
1246 411A0109 0011	(3779) UN SUMINISTRO DE AIRE ACONDICIONADO TIPO MINI SPLIT DE 24000 BTUS MCA LG (SERVIDOR DE VOZ) FACT 2837	9,200.00
1246 411A0115 0002	12 AIRES ACONDICIONADOS TIPO MINI SPLIT DE 24000 Y 18000 BTU	107,663.89
1246 411A0197 0001	22 AIRES ACONDICIONADOS TIPO VENTANA MARCA TOTALINE	4,616.10
1246 41581515 0002	01 CLIMA TIPO MINI-SPLIT MARCA MIRAGE 2 TON 220V. SOLO FRIO MODELO ABSOLUTX. 1 CONDENSADORA MIRAGE 2 TON SOLO FRIO MODELO ABSOLUT X SERIE CXF261D808142004 1 EVAPORADORA 2 TON 220V SOLO FRIO ABSOLUT X SERIE: EXF261D8081402746 SEGUN FACT. No. F93EC80F-9CAE-4404-B989-813278C3231A.	16,588.00
1246 41581515 0003	01 EQUIPO DE AIRE ACONDICIONADO TIPO MINI-SPLIT DE 26,000 BTUS A 220 VOLTS, MARCA MIRAGE, MODELO ABSOLUT X CON UNA GARANTIA DE UN AÑO.	14,500.00
1246 43000208 0001	AIRE ACONDICIONADO MINI SPLIT SOLO FRIO S-F247PAJQ100154 (FOFOE)	8,300.57
1246 43000208 0002	AIRE ACONDICIONADO MINI SPLIT SOLO FRIO S-F247JQ100152 (FOFOE)	8,299.43
1246 43000208 0003	AIRE ACONDICIONADO MINI SPLIT SOLO FRIO 9000 BTU'S 220 V MODELO SO92CG (FOFOE)	6,491.75
1246 43000208 0004	AIRE ACONDICIONADO MINI SPLIT SOLO FRIO 12000 BTU'S 220 V MODELO AS12FBA-B (FOFOE)	7,716.50
1246 43000208 0005	AIRE ACONDICIONADO MINI SPLIT SOLO FRIO 12000 BTU'S 220 V MODELO AS12FBA-C (FOFOE)	7,716.50
1246 43000208 0006	AIRE ACONDICIONADO MINI SPLIT SOLO FRIO 12000 BTU'S 220 V MODELO AS12FBA-D (FOFOE)	7,716.50
1246 43000208 0007	AIRE ACONDICIONADO MINI SPLIT SOLO FRIO 12000 BTU'S 220 V MODELO AS12FBA-E (FOFOE)	7,716.50
1246 43000208 0008	AIRE ACONDICIONADO MINI SPLIT SOLO FRIO 24000 BTU'S 220 V MODELO AS24FBA-A (FOFOE)	10,967.55
1246 43000208 0009	AIRE ACONDICIONADO MINI SPLIT SOLO FRIO 24000 BTU'S 220 V MODELO AS24FBA-B (FOFOE)	10,967.55
1246 43000208 0010	AIRE ACONDICIONADO MINI SPLIT SOLO FRIO 24000 BTU'S 220 V MODELO AS24FBA-C (FOFOE)	10,967.55
1246 43000208 0011	AIRE ACONDICIONADO MINI SPLIT SOLO FRIO 36000 BTU'S 220 V MODELO S262CG-B (FOFOE)	16,267.90
1246 43000208 0012	AIRE ACONDICIONADO MINI SPLIT SOLO FRIO BTU'S 220 V MODELO S362CG-C (FOFOE)	16,267.90
1246 43000208 0013	AIRE ACONDICIONADO MINI SPLIT SOLO FRIO 36000 BTU'S 220 V MODELO S362CG-D (FOFOE)	16,267.90
1246 43000208 0014	AIRE ACONDICIONADO MINI SPLIT SOLO FRIO 36000 BTU'S 220 V MODELO S362CG-E (FOFOE)	16,267.90
1246 43000208 0015	EQUIPO DE TELECOMUNICACIONES MARCA ALCATEL-LUCENT SERIE: ZSR00812504759 (FOFOE)	324,888.28
1246 431A0109 0001	17 AIRES ACONDICIONADOS , MARCA CARRIER P.U.\$3970.12 C/U (229)	31,760.96
1246 431A0109 0002	3 EQUIPOS DE AIRES ACONDICIONADOS MARCA LG.SERIE 311KA00304,0028,00167(229)	17,595.00
1246 46000110 0001	(CH 9412 FORT TECN AREAS OPERAT.) UN AIRE ACONDICIONADO TIPO MINISPLIT 48000 BTUS CARRIER MOD DFF2HU FACT 3518	24,824.00



SISTEMA CONTABLE 2019
RELACIÓN DE BIENES MUEBLES QUE COMPONEN SU PATRIMONIO
Cuenta Pública al 30 de junio de 2019

Página 21 de 21

Hora: 03:43:21p. m.

Fecha: 29/07/2019

Código	Descripción del Bien	Valor en Libros
1246 511A0109 0001	UN TELEFONO CELULAR R8 NOKIA N-95 SERIE 357676016642205, S/FACT.N° ZCE28716	6,059.00
1246 511A0109 0002	UN TELEFONO CELULAR BLACKBERRY 3-G BOLD 9000 8005 CAC TUXTLA, S/FACT. RX-85944	9,563.40
1246 531A0109 0001	1 AP 4000 ORINOCO INTERFACE ETHERNET 10/100 BASET (229)	14,602.84
1246 66000110 0001	(CH 9337 "FORTALEC TECNOLOG DE AREAS OPERAT") DOS UNIDADES DE RESPALDO DE ENERGIA MCA TRIPP LITE FACT 50785	9,231.28
1246 77000111 0001	CH-785 YUNQUE DE 50, 33 Y 20 KGS FAC- 6636	5,912.00
1246 77000111 0002	CH-786 BAILARINA ANTARIX FAC-6637	46,370.00
1246 77000111 0003	CH-787 TANQUE ESTACIONARIO DE 1,000 LTS FACT 17159	9,100.00
1246 77000111 0004	CH-788 TABLERO TIPO I-LINE DE DISTRIBUCION TRIFASICO FACT-0906	23,200.00
1246 77000111 0005	CH-888 SOLDADORA ARCO ELECTRICO FACT-AA032080	2,383.53
1246 77000111 0006	CH-1061 CARETA PARA SOLDAR ELECTRONICA FACT-AA036832	2,716.51
1246 77000111 0007	CH-1074 TORNO DE MADERA CON MOTOR, COMPRESOSR 1 FASE, ROTOMARTILLO MODELO 1/2DW-505, ESMERIL DE BANCO MODELO 2850. FACT-0350	27,085.50
1246 77000111 0008	CH-1249 ESCALERA DE 9 Y 32 PELDAÑOS Y CARETA PARA SOLDAR FAC-AA043434	11,701.00
1246 77000111 0009	CH-1579 ENERGIZADOR DE ALTO VOLTAJE FACT-042	3,000.00
1246 77000111 0010	CH-1582 COMPRESOR HIDRONEUMATICO FAC-14777	11,058.74
1246 931A0109 0001	1 FOTOCOPIADORA (229)	18,679.21
1246 931A0109 0002	1 SWITCH MARCA 3 COM MOD.3C16471 BASELINE 2024 (229)	2,242.50
1246 931A0109 0003	1 RELOJ CHECADOR DE ASISTENCIA P.U 1953.73 (229)	1,953.73



Lic. Aarón Yamil Melgar Bravo
 Secretario de Economía y del Trabajo



C.P. Llang Cristi Santos Gomez
 Jefa de la Unidad de Apoyo Administrativo

"Bajo protesta de decir verdad declaramos que los Estados Financieros y sus notas, son razonablemente correctos y son responsabilidad del emisor".



SISTEMA CONTABLE 2019
RELACIÓN DE BIENES INMUEBLES QUE COMPONEN SU PATRIMONIO
Cuenta Pública al 30 de junio de 2019

Página 1 de 3

Hora: 03:48:57p. m.

Fecha: 29/07/2019

Código	Descripción del Bien	Valor en Libros
1231	Terrenos	19,103,000.39
1231 14000200 0001	EXPROPIACIÓN ESTATAL (AEROPUERTO INTER. A.A.C.)	878,006.33
1231 14000200 0002	EXPROPIACIÓN FEDERAL (AEROPUERTO INTER. A.A.C.)	2,376,738.10
1231 14000206 0001	HONORARIOS NOTARIALES (AEROPUERTO INTER. A.A.C.)	3,564,308.96
1231 14000206 0002	AVALUOS DE TERRENOS (AEROPUERTO INTER. A.A.C.)	38,151.00
1231 14000206 0003	AVALUOS DE TERRENOS DE 23 HAS. POR EXPROIARSE (AEROPUERTO INTER. A.A.C.)	18,475.00
1231 14000207 0001	IMPUESTOS PREDIALES (AEROPUERTO INTER. A.A.C.)	997.00
1231 14000207 0002	AVALUO CATASTRAL (AEROPUERTO INTER. A.A.C.)	3,808.00
1231 14000208 0001	PARQUE INDUSTRIAL DE TUXTLA GUTIÉRREZ, CHIAPAS (FOFOE)	6,272,000.00
1231 14000208 0002	PAGOS PREDIALES (AEROPUERTO INTER. A.A.C.)	43,058.10
1231 14000208 0003	CÉDULA DE AVALUOS (AEROPUERTO INTER. A.A.C.)	39,748.00
1231 14000208 0004	LIBERTAD DE GRAVAMEN (AEROPUERTO INTER. A.A.C.)	421.00
1231 14000208 0005	ACTUALIZACIÓN DEL IMPUESTO PREDIAL (AEROPUERTO INTER. A.A.C.)	2,902.90
1231 14000208 0006	CERTIFICACIÓN DE COPIAS DEL IMPUESTO PREDIAL (AEROPUERTO INTER. A.A.C.)	625.00
1231 14000209 0001	PARQUE AGROINDUSTRIAL AL PIE DEL CAÑÓN (FOFOE)	1,920,000.00
1231 14000209 0002	INSCRIPCIÓN DE DOCUMENTOS (AEROPUERTO INTER. A.A.C.)	280,345.00
1231 14000209 0003	FUSIÓN DE PREDIOS (AEROPUERTO INTER. A.A.C.)	125,079.00
1231 14000209 0004	CANCELACIÓN DE INSCRIPCIÓN DE DOCUMENTOS DERIVADOS DE CONTRATOS (AEROPUERTO INTER. A.A.C.)	95,836.00
1231 14000210 0001	H. AYTO. TUXTLA GUTIERREZ, ESCRITURA NÚM. 2455- PARQUE AGROINDUSTRIAL (FOFOE)	773,267.00
1231 14000210 0002	H. AYTO. TUXTLA GUTIERREZ, ESCRITURA NÚM. 2456- PARQUE AGROINDUSTRIAL (FOFOE)	1,564,525.00
1231 14000210 0003	H. AYTO. TUXTLA GUTIERREZ, ESCRITURA NÚM. 2457- PARQUE AGROINDUSTRIAL (FOFOE)	1,104,709.00
1233	Edificios no Habitacionales	343,844,245.51
1233 14000108 0001	3RA. PONIENTE SUR No. 170, TUXTLA GUTIERREZ, CHIAPAS.	230,000.00
1233 14000206 0001	DRENAJE PLUVIAL (AEROPUERTO INTER. A.A.C.)	29,558,949.89
1233 14000206 0002	SUPERVISIÓN DE DRENAJE (AEROPUERTO INTER. A.A.C.)	1,764,759.15
1233 14000206 0003	EDIFICIO TERMINAL (AEROPUERTO INTER. A.A.C.)	100,954,601.87
1233 14000206 0004	SUPERVISIÓN DEL EDIFICIO TERMINAL (AEROPUERTO INTER. A.A.C.)	3,024,659.23
1233 14000206 0005	PUENTE VEHICULAR (AEROPUERTO INTER. A.A.C.)	17,165,614.52
1233 14000206 0006	SUPERVISIÓN DEL PUENTE VEHICULAR (AEROPUERTO INTER. A.A.C.)	483,924.77
1233 14000206 0007	HANGAR PERNOCTA (AEROPUERTO INTER. A.A.C.)	5,465,556.57
1233 14000206 0008	MANTENIMIENTO Y REPOSICIÓN DEL ENMALLADO PERIMETRAL (AEROPUERTO INTER. A.A.C.)	864,528.13
1233 14000206 0009	ENMALLADO PERIMETRAL TRAMO 1-4 (AEROPUERTO INTER. A.A.C.)	3,270,213.90
1233 14000206 0010	ENMALLADO PERIMETRAL TRAMO 5 (AEROPUERTO INTER. A.A.C.)	517,720.77
1233 14000206 0011	CAMINO TIPO PERIMETRAL EXTERNO KM.0+000 AL 10+000 (AEROPUERTO INTER. A.A.C.)	4,003,480.34
1233 14000206 0012	CONSTRUCCIÓN DE TERRACERIAS PARA LA PISTA 14+32 (AEROPUERTO INTER. A.A.C.)	89,410,385.02
1233 14000206 0013	SUPERVISIÓN Y CONTROL DE CALIDAD DE LA CONTRUCCIÓN TERRACERIAS PARA LA PISTA 14+32 (AEROPUEERTO INRTER. A.A.C.)	2,765,455.42

Código	Descripción del Bien	Valor en Libros
1233 14000206 0014	TERRACERIAS EN RODAJES Y PLATAFORMAS (AEROPUERTO INTER. A.A.C.)	51,996,923.36
1233 14000206 0015	SUPERVISIÓN Y CONTROL DE CALIDAD DE TERRACERIAS EN RODAJES Y PLATAFORMAS (AEROPUERTO INTER. A.A.C.)	1,616,810.89
1233 14000206 0016	CAMINO TIPO PERIMETRAL EXTERNO KM. 10+000 LA 14+067.07 (AEROPUERTO INTER. A.A.C)	2,400,810.54
1233 14000206 0017	REHABILITACIÓN DEL CAMINO TIPO E PERIMETRAL EXTERNO KM. 10+000 AL 14-067.07 (AEROPUERTO INTER. A.A.C.)	1,013,203.50
1233 14000206 0018	REHABILITACIÓN DEL CAMINO TIPO E PERIMETRAL EXTERNO KM. 0+000 AL 10+000 (AEROPUERTO INTER. A.A.C.)	1,235,316.00
1233 14000206 0019	MEJORAMIENTO DE TERRACERIAS EN RODAJES Y PLATAFORMAS (AEROPUERTO INTER. A.A.C.)	8,121,036.55
1233 14000206 0020	SUMINISTRO Y EQUIPAMIENTO PARA LA OPERACIÓN DE UN POZO (AEROPUERTO INTER. A.A.C.)	157,766.11
1233 14000206 0021	INTERCONEXIÓN PARA EQUIPOS DE TELECOMUNICACIONES DEL EDIFICIO TERMINAL A LA CASA DE MAQUINAS (AEROPUERTO INTER. A.A.C.)	1,878,506.54
1233 14000206 0022	ESTUDIO Y PROYECTO DEL CAMINO TIPO E PERIMETRAL EXTERNO (AEROPUERTO INTER. A.A.C.)	231,383.39
1233 14000206 0023	PROGRAMA DE REPORESTACIÓN Y COMPENSACIÓN (AEROPUERTO INTER. A.A.C.)	3,124,770.73
1233 14000206 0024	PROGRAMA DE VIGILANCIA AMBIENTAL Y COORD. OF. DE ENLACE (AEROPUERTO INTER. A.A.C.)	24,652.81
1233 14000206 0025	DETERMINACIÓN DE DEL ALFORO DE UNA NORIA (AEROPUERTO INTER. A.A.C.)	22,043.95
1233 14000206 0026	SEÑALAMIENTO RESTRICTIVO (AEROPUERTO INTER. A.A.C.)	123,000.53
1233 14000206 0027	REGULARIZACIÓN Y APROVECHAMIENTO DE POZOS ANTE LA COMISIÓN NACIONAL DEL AGUA (AEROPUERTO INTER. A.A.C.)	6,055.00
1233 14000206 0028	PLAN DE MANEJO AMBIENTAL (AEROPUERTO INTER. A.A.C.)	1,871,974.18
1233 14000206 0029	PAGO DE CFE (AEROPUERTO INTER. A.A.C.)	2,003.30
1233 14000206 0030	PAGO DE SEMARNAT (AEROPUERTO INTER. A.A.C.)	250.00
1233 14000206 0031	ESTUDIO PARA LA UBICACIÓN Y PERFORACIÓN DE UN POZO PROFUNDO (AEROPUERTO INTER. A.A.C.)	1,017,314.74
1233 14000206 0032	PROYECTO EJECUTIVO DEL HANGAR PERNOCTA (AEROPUERTO INTER. A.A.C.)	252,777.60
1233 14000206 0033	PAGO DE CFE DEL EDIFICIO TERMINAL (AEROPUERTO INTER. A.A.C.)	84,958.00
1233 14000206 0034	ADENDUM PLAN MANEJO AMBIENTAL (AEROPUERTO INTER. A.A.C.)	168,404.38
1233 14000206 0035	ESTUDIO METEREOLÓGICO (AEROPUERTO INTER. A.A.C.)	803,801.40
1233 14000206 0036	SUMINISTRO E INSTALACIÓN DE GENERADOR ELECTRIC PARA EL SIST. DE AGUA POTABLE POZO PROFUNDO (AEROPUERTO INTER. A.A.C.)	308,121.23
1233 14000206 0037	SUMINISTRO DE LINEA DE MEDIA TENSIÓN INTERNA DE ENERGIA ELECTRICA AL SISTEMA DE AGUA POTABLE POZO PROFUNDO (AEROPUERTO INTER. A.A.C.)	540,031.46
1233 14000207 0001	DRENAJE PLUVIAL (AEROPUERTO INTER. A.A.C.)	1,083,180.53
1233 14000207 0002	EDIFICIO TERMINAL (AEROPUERTO INTER. A.A.C.)	364,047.21
1233 14000207 0003	SUPERVICION DEL EDIFICIO TERMINAL (AEROPUERTO INTER. A.A.C.)	290,177.67
1233 14000207 0004	SUPERVICION DEL PUENTE VEHICULAR (AEROPUERTO INTER. A.A.C.)	71,137.54
1233 14000207 0005	HANGAR PERNOCTA (AEROPUERTO INTER. A.A.C.)	845,899.16
1233 14000207 0006	MANTENIMIENTO Y REPOSICION DEL ENMALLADO PERIMETRAL (AEROPUERTO INTER. A.A.C.)	21,270.19
1233 14000207 0007	ENMALLADO PERIMETRAL TRAMO 1-4 (AEROPUERTO INTER. A.A.C.)	5,770.00





GOBIERNO CONSTITUCIONAL DEL ESTADO DE CHIAPAS
SECRETARÍA DE ECONOMÍA Y DEL TRABAJO

SISTEMA CONTABLE 2019

RELACIÓN DE BIENES INMUEBLES QUE COMPONEN SU PATRIMONIO

Cuenta Pública al 30 de junio de 2019

Página 3 de 3

Hora: 03:48:57p. m.

Fecha: 29/07/2019

Código	Descripción del Bien	Valor en Libros
1233 14000207 0008	ENMALLADO PERIMETRAL TRAMO 5 (AEROPUERTO INTER. A.A.C.)	1,386.38
1233 14000207 0009	ESTUDIO Y PROYECTO DEL CAMINO TIPO E PERIMETRAL EXTERNO (AEROPUERTO INTER. A.A.C.)	4,770.00
1233 14000207 0010	DESASOLVE DEL SISTEMA DE DRENAJE PLUVIAL(AEROPUERTO INTER. A.A.C.)	848,360.93
1233 14000207 0011	ASESORIA TECNICA NORMATIVA Y ADMINISTRATIVA (AEROPUERTO INTER. A.A.C.)	1,315,000.00
1233 14000207 0012	DICTAMEN TECNICO DE LA FALLA DEL SISTEMA DE DRENAJE PLUVIAL (AEROPUERTO INTER. A.A.C.)	47,725.00
1233 14000207 0013	PAGO DE CONAGUA (AEROPUERTO INTER. A.A.C.)	223,755.13
1233 14000208 0002	Beneficiadora de Café la Providencia Av. 10 Nte. Calle 39A Pte. S/N. Col. 5 de Febrero Tapachula, Chiapas (FOFESSA)	2,240,000.00



Lic. Aarón Yamil Melgar Bravo

Secretario de Economía y del Trabajo

C.P. Liang Cristóbal Santos Gómez

Jefa de la Unidad de Apoyo Administrativo

"Bajo protesta de decir verdad declaramos que los Estados Financieros y sus notas, son razonablemente correctos y son responsabilidad del emisor".

SISTEMA CONTABLE 2019
RELACIÓN DE ACTIVOS INTANGIBLES QUE COMPONEN SU PATRIMONIO
Cuenta Pública al 30 de junio de 2019

Página 1 de 1

Hora: 03:52:38p. m.

Fecha: 29/07/2019

Código	Descripción del Bien	Valor en Libros
1251	Software	270,995.23
1251 111A0109 0001	TARJETA SONY 2GB MSDUO MEMORY FACT.PMA001823	1,075.99
1251 111A0113 0002	12 OFFICE STANDAR 2013 LICENCIA OPEN GOBIERNO A \$4,176.00 = 50,112.00 FACT R-47.	50,112.00
1251 111A0113 0003	12 ANTIVIRUS ESET END POINT SECURITY A \$364.24= \$4,370.88 FACT. R-47.	4,370.88
1251 111A0113 0004	4 ACCES POINT INGENIUS EAP-300 A \$2,989.89= \$11,959.56, FACT. No. R-50.	11,959.55
1251 111A0113 0005	17 SOFTWARE ANTIVIRUS ESET ENDPOINT SECURITY A \$336.40 = \$5,718.80, FACT. No. 3341.	5,718.80
1251 111A0113 0006	17 SOFTWARE MICROSOFT MS OFFICE 2010 ESTANDAR A \$4,211.96 = \$71,603.32 FACT. No. 3341.	71,603.32
1251 111A0114 0002	22 ANTIVIRUS MARCA ESET ENDPOINT SECURITY A \$321.32 = \$7,069.04 FACT No. 20	7,069.04
1251 13000201 0001	SISTEMA DE CONTROL DE CARTERA (FOFESSA)	73,000.00
1251 13000203 0001	SISTEMA DE CONTROL DE CARTERA LARRY (FOFESSA)	37,390.00
1251 13000206 0001	MODULO DE GENERACIÓN DE LOS ARCHIVOS PLANOS SISTEMA CARTERA LARRY (FOFESSA)	8,695.65
1254	Licencias	9,775.00
1254 13000208 0001	(1) LICENCIA WINDOWS SERVER STANDAR 2008 ESPAÑOL LICENCIA P/GOBIERNO P-73-04226 (FOFOE)	9,775.00

 Lic. Aarón Yamil Melgar Bravo

Secretario de Economía y del Trabajo

 C.P. Liang Cristóbal Santos Gómez

Jefa de la Unidad de Apoyo Administrativo

"Bajo protesta de decir verdad declaramos que los Estados Financieros y sus notas, son razonablemente correctos y son responsabilidad del emisor".



FORMATOS - LDF

SISTEMA CONTABLE 2019
ESTADO DE SITUACIÓN FINANCIERA DETALLADO
Al 31 DE DICIEMBRE DEL 2018 Y AL 30 DE JUNIO DEL 2019

Página 1 de 1
 Fecha: 29/07/2019
LDf-1

Concepto	30 de junio de 2019	31 de diciembre de 2018	Concepto	30 de junio de 2019	31 de diciembre de 2018
ACTIVO			PASIVO		
Activo Circulante			Pasivo Circulante		
Efectivo y Equivalentes	30,962,839.98	27,846,802.83	Cuentas por Pagar a Corto Plazo	4,670,089.41	38,137,772.77
Efectivo	30,000.00	10,210.68	Servicios Personales por Pagar a Corto Plazo	1,063,761.75	3,245,840.25
Bancos/Tesorería			Proveedores por Pagar a Corto Plazo	2,243,959.69	2,185,171.61
Bancos/Dependencias y Otros	5,634,985.00	5,949,695.71	Contratistas por Obras Públicas por Pagar a Corto Plazo		
Inversiones Temporales (Hasta 3 Meses)			Participaciones y Aportaciones por Pagar a Corto Plazo		
Fondos con Afectación Específica	25,252,427.19	21,841,468.65	Transferencias Oligadas por Pagar a Corto Plazo	710,489.14	2,627,868.93
Depósitos de Fondos de Terceros en Garantía y/o Administración	45,427.79	45,427.79	Intereses, Comisiones y Otros Gastos de la Deuda Pública por Pagar a Corto Plazo		
Otros Efectivos y Equivalentes			Retenciones y Contribuciones por Pagar a Corto Plazo	6,597.31	58,673.81
Derechos a Recibir Efectivo o Equivalentes	0.00	1,237.00	Devoluciones de la Ley de Ingresos por Pagar a Corto Plazo		
Inversiones Financieras de Corto Plazo			Otras Cuentas por Pagar a Corto Plazo	645,261.52	30,020,218.17
Cuentas por Cobrar a Corto Plazo			Documentos por Pagar a Corto Plazo	0.00	0.00
Deudores Diversos por Cobrar a Corto Plazo		1,237.00	Documentos Comerciales por Pagar a Corto Plazo		
Ingresos por Recuperar a Corto Plazo			Documentos con Contratistas por Obras Públicas por Pagar a Corto Plazo		
Deudores por Anticipos de la Tesorería a Corto Plazo			Otros Documentos por Pagar a Corto Plazo		
Préstamos Oligados a Corto Plazo			Porción a Corto Plazo de la Deuda Pública a Largo Plazo	0.00	0.00
Otros Derechos a Recibir Efectivo o Equivalentes a Corto Plazo			Porción a Corto Plazo de la Deuda Pública		
Derechos a Recibir Bienes o Servicios	0.00	0.00	Porción a Corto Plazo de Arrendamiento Financiero		
Anticipos a Proveedores por Adquisición de Bienes y Prestación de Servicios a Corto Plazo			Títulos y Valores a Corto Plazo	0.00	0.00
Anticipo a Proveedores por Adquisición de Bienes Inmuebles y Muebles a Corto Plazo			Pasivos Diferidos a Corto Plazo	0.00	0.00
Anticipo a Proveedores por Adquisición de Bienes Intangibles a Corto Plazo			Ingresos Cobrados por Adelantado a Corto Plazo		
Anticipo a Contratistas por Obras Públicas a Corto Plazo			Intereses Cobrados por Adelantado a Corto Plazo		
Otros Derechos a Recibir Bienes o Servicios a Corto Plazo			Otros Pasivos Diferidos a Corto Plazo		
Inventarios	0.00	0.00	Fondos y Bienes de Terceros en Garantía y/o Administración a Corto Plazo	2,127,975.15	1,849,053.82
Inventario de Mercancías para Venta			Fondos en Garantía a Corto Plazo		
Inventario de Mercancías Terminadas			Fondos en Administración a Corto Plazo	2,127,975.15	1,849,053.82
Inventario de Mercancías en Proceso de Elaboración			Fondos Contingentes a Corto Plazo		
Inventario de Materias Primas, Materiales y Suministros para Producción			Fondos de Fidelcomisos, Mandatos y Contratos Análogos a Corto Plazo		
Bienes en Tránsito			Otros Fondos de Terceros en Garantía y/o Administración a Corto Plazo		
Almacenes	104,553.54	129,385.79	Valores y Bienes en Garantía a Corto Plazo		
Estimación por Pérdida o Deterioro de Activos Circulantes	0.00	0.00	Provisiones a Corto Plazo	0.00	0.00
Estimaciones para Cuentas Incobrables por Derechos a Recibir Efectivo o Equivalentes			Provisión para Demandas y Juicios a Corto Plazo		
Estimación por Deterioro de Inventarios			Provisión para Contingencias a Corto Plazo		
Otros Activos Circulantes	0.00	0.00	Otras Provisiones a Corto Plazo		
Valores en Garantía			Otros Pasivos a Corto Plazo	0.00	800.00
Bienes en Garantía (excluye depósitos de fondos)			Ingresos por Clasificar		
Bienes Derivados de Embargos, Decomisos, Aseguramientos y Dación en Pago			Recaudación por Participar		
Adquisición con Fondos de Terceros			Otros Pasivos Circulantes		800.00
Total de Activos Circulantes	31,067,393.52	27,977,425.62	Total de Pasivos Circulantes	6,798,064.56	39,987,626.59
Activo No Circulante			Pasivo No Circulante		
Inversiones Financieras a Largo Plazo	57,717,206.77	54,734,748.61	Cuentas por Pagar a Largo Plazo	2,282,125.28	2,282,125.28
Derechos a Recibir Efectivo o Equivalentes a Largo Plazo	6,779,415.50	6,779,415.50	Documentos por Pagar a Largo Plazo		
Bienes Inmuebles, Infraestructura y Construcciones en Proceso	362,947,245.90	362,947,245.90	Deuda Pública a Largo Plazo		
Bienes Muebles	23,377,480.07	23,377,480.07	Pasivos Diferidos a Largo Plazo	31,966,180.94	
Activos Intangibles	280,770.23	280,770.23	Fondos y Bienes de Terceros en Garantía y/o Administración a Largo Plazo		
Depreciación, Deterioro y Amortización Acumulada de Bienes	(1,580,505.47)	(1,580,505.47)	Provisiones a Largo Plazo		
Activos Diferidos	33,550,486.18	32,160,017.00	Total de Pasivos No Circulantes	34,248,306.22	2,282,125.28
Estimación por Pérdida o Deterioro de Activos no Circulantes			Total del Pasivo	41,046,370.78	42,269,751.87
Otros Activos no Circulantes	55,352.00	55,352.00	HACIENDA PÚBLICA / PATRIMONIO		
Total de Activos No Circulantes	483,127,451.18	478,754,523.84	Hacienda Pública/Patrimonio Contribuido	123,477.01	123,477.01
Total del Activo	514,194,844.70	506,731,949.46	Aportaciones		
			Donaciones de Capital	123,477.01	123,477.01
			Actualización de la Hacienda Pública/Patrimonio		
			Hacienda Pública/Patrimonio Generado	473,024,996.91	464,338,720.58
			Resultados del Ejercicio (Ahorro/Desahorro)	6,769,329.93	417,894.20
			Resultados de Ejercicios Anteriores	466,255,666.98	463,920,826.38
			Revalúos		
			Reservas		
			Rectificaciones de Resultados de Ejercicios Anteriores		
			Exceso o Insuficiencia en la Actualización de la Hacienda Pública/Patrimonio	0.00	0.00
			Resultado por Posición Monetaria		
			Resultado por Tenencia de Activos no Monetarios		
Total de Activos No Circulantes	483,127,451.18	478,754,523.84	Total Hacienda Pública/Patrimonio	473,148,473.92	464,482,197.59
Total del Activo	514,194,844.70	506,731,949.46	Total del Pasivo y Hacienda Pública/Patrimonio	514,194,844.70	506,731,949.46

Lic. Aarón Yamil Melgar Bravo

Secretario de Economía y del Trabajo

C.P. Liang Cristi Santos Gómez

Jefa de la Unidad de Apoyo Administrativo



SECRETARÍA DE ECONOMÍA Y DEL TRABAJO

SISTEMA CONTABLE 2019

INFORME ANALÍTICO DE LA DEUDA PÚBLICA Y OTROS PASIVOS
DEL 1o. DE ENERO AL 30 DE JUNIO DE 2019

Página 1 de 1
Fecha: 29/07/2019
LDF-2

Denominación de la Deuda Pública y Otros Pasivos	Saldo Al 31 de diciembre de 2018	Disposiciones del Período	Amortizaciones del Período	Revaluaciones, Reclasificaciones y Otros Ajustes	Saldo Final del Período	Pago de Intereses del Período	Pago de Comisiones y demás costos asociados durante el Período
Deuda Pública	0.00	0.00	0.00	0.00	0.00	0.00	0.00
Corto Plazo	0.00	0.00	0.00	0.00	0.00	0.00	0.00
Instituciones de Crédito							
Títulos y Valores							
Arrendamientos Financieros							
Largo Plazo	0.00	0.00	0.00	0.00	0.00		
Instituciones de Crédito							
Títulos y Valores							
Arrendamientos Financieros							
Otros Pasivos	42,269,781.87				41,046,370.78		
Total de la Deuda Pública y Otros Pasivos	42,269,781.87	0.00	0.00	0.00	41,046,370.78	0.00	0.00

Deuda Contingente (Informativo)

Valor de Instrumentos Bono Cupón Cero (Informativo)

- Instrumento Bono Cupón Cero 1, Banobras
- Instrumento Bono Cupón Cero 2, Banobras

Obligaciones a Corto Plazo	Monto Contratado	Plazo Pactado	Tasa de Interés	Comisiones y Costos Relacionados	Tasa Efectiva

Obligaciones a Corto Plazo (Informativo)

Lic. Aarón Yamil Melgar Bravo
Secretario de Economía y del Trabajo

C.P. Liang Cristóbal Santos Gómez
Jefa de la Unidad de Apoyo Administrativo

Handwritten mark

SISTEMA CONTABLE 2019
INFORME ANALÍTICO DE OBLIGACIONES DIFERENTES DE FINANCIAMIENTOS
DEL 1o. DE ENERO AL 30 DE JUNIO DE 2019

Fecha: **29/07/2019**
LDF-3

DENOMINACIÓN DE LAS OBLIGACIONES DIFERENTES DE FINANCIAMIENTO	FECHA DEL CONTRATO	FECHA DE INICIO DE OPERACIÓN DEL PROYECTO	FECHA DE VENCIMIENTO	MONTO DE LA INVERSIÓN PACTADO	PLAZO FACTADO	MONTO PROMEDIO MENSUAL DEL PAGO DE LA CONTRAPRESTACIÓN	MONTO PROMEDIO MENSUAL DEL PAGO DE LA CONTRAPRESTACIÓN CORRESPONDIENTE AL PAGO DE INVERSIÓN	MONTO PAGADO DE LA INVERSIÓN AL 30 DE JUNIO DE 2019	MONTO PAGADO DE LA INVERSIÓN ACTUALIZADO AL 30 DE JUNIO DE 2019	SALDO PENDIENTE POR PAGAR DE LA INVERSIÓN AL 30 DE JUNIO DE 2019
---	--------------------	---	----------------------	-------------------------------	---------------	--	---	---	---	--

APP'S

- APP 1
- APP 2
- APP 3
- APP XX

Otros Instrumentos

- Otro Instrumento 1
- Otro Instrumento 2
- Otro Instrumento 3
- Otro Instrumento XX

Total de Obligaciones Diferentes de Financiamiento



NO APLICA

SISTEMA CONTABLE 2019
BALANCE PRESUPUESTARIO
DEL 1o. DE ENERO AL 30 DE JUNIO DE 2019

 Fecha:
LDF 4

CONCEPTO	ESTIMADO/APROBADO	DEVENGADO	RECAUDADO/PAGADO
Ingresos Totales	0.00	0.00	0.00
Ingresos de Libre Disposición	0.00	0.00	0.00
Transferencias Federales Etiquetadas	0.00	0.00	0.00
Financiamiento Neto	0.00	0.00	0.00
Egresos Presupuestarios	0.00	0.00	0.00
Gasto No Etiquetado (sin incluir Amortización de la Deuda Pública)	0.00	0.00	0.00
Gasto Etiquetado (sin incluir Amortización de la Deuda Pública)	0.00	0.00	0.00
Remanentes del Ejercicio Anterior		0.00	0.00
Remanentes de Ingresos de Libre Disposición aplicados en el periodo		0.00	0.00
Remanentes de Transferencias Federales Etiquetadas aplicados en el periodo		0.00	0.00
Balance Presupuestario	0.00	0.00	0.00
Balance Presupuestario sin Financiamiento Neto	0.00	0.00	0.00
Balance Presupuestario sin Financiamiento Neto y sin Remanentes del Ejercicio Anterior	0.00	0.00	0.00

CONCEPTO	APROBADO	DEVENGADO	PAGADO
Intereses, Comisiones y Gastos de la Deuda	0.00	0.00	0.00
Intereses, Comisiones y Gastos de la Deuda con Gasto No Etiquetado	0.00	0.00	0.00
Intereses, Comisiones y Gastos de la Deuda con Gasto Etiquetado	0.00	0.00	0.00
Balance Primario	0.00	0.00	0.00

CONCEPTO	ESTIMADO/APROBADO	DEVENGADO	RECAUDADO/PAGADO
Financiamiento	0.00	0.00	0.00
Financiamiento con Fuente de Pago de Ingresos de Libre Disposición	0.00	0.00	0.00
Financiamiento con Fuente de Pago de Transferencias Federales Etiquetadas	0.00	0.00	0.00
Amortización de la Deuda	0.00	0.00	0.00
Amortización de la Deuda Pública con Gasto No Etiquetado	0.00	0.00	0.00
Amortización de la Deuda Pública con Gasto Etiquetado	0.00	0.00	0.00
Financiamiento Neto	0.00	0.00	0.00

CONCEPTO	ESTIMADO/APROBADO	DEVENGADO	RECAUDADO/PAGADO
Ingresos de Libre Disposición	0.00	0.00	0.00
Financiamiento Neto con Fuente de Pago de Ingresos de Libre Disposición	0.00	0.00	0.00
Financiamiento con Fuente de Pago de Ingresos de Libre Disposición	0.00	0.00	0.00
Amortización de la Deuda Pública con Gasto No Etiquetado	0.00	0.00	0.00
Gasto No Etiquetado (sin incluir amortización de la Deuda Pública)	0.00	0.00	0.00
Remanentes de Ingresos de Libre Disposición aplicados en el periodo		0.00	0.00
Balance Presupuestario de Recursos Disponibles	0.00	0.00	0.00
Balance Presupuestario de Recursos Disponibles sin Financiamiento Neto	0.00	0.00	0.00

CONCEPTO	ESTIMADO/APROBADO	DEVENGADO	RECAUDADO/PAGADO
Transferencias Federales Etiquetadas	0.00	0.00	0.00
Financiamiento Neto con fuente de Pago de Transferencias Federales Etiquetadas	0.00	0.00	0.00
Financiamiento con Fuente de Pago de Transferencias Federales Etiquetadas	0.00	0.00	0.00
Amortización de la Deuda Pública con Gasto Etiquetado	0.00	0.00	0.00
Gasto Etiquetado (sin incluir Amortización de la Deuda)	0.00	0.00	0.00
Remanentes de Transferencias Federales Etiquetadas aplicados en el periodo		0.00	0.00
Balance Presupuestario de Recursos Etiquetados	0.00	0.00	0.00
Balance Presupuestario de Recursos Etiquetados sin Financiamiento Neto	0.00	0.00	0.00

NO APLICA

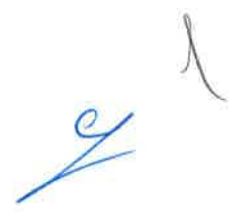

SECRETARÍA DE ECONOMÍA Y FINANZAS
SISTEMA CONTABLE 2019
ESTADO ANALITICO DE INGRESOS DETALLADO
DEL 1o. DE ENERO AL 30 DE JUNIO DE 2019

RUBRO DE INGRESOS	INGRESO					DIFERENCIA
	ESTIMADO	AMPLIACIONES Y REDUCCIONES	MODIFICADO	DEVENGADO	RECAUDADO	
Ingresos de Libre Disposición	0.00	0.00	0.00	0.00	0.00	0.00
Impuestos	0.00	0.00	0.00	0.00	0.00	0.00
Cuotas y Aportaciones de Seguridad Social	0.00	0.00	0.00	0.00	0.00	0.00
Contribuciones de Mejoras	0.00	0.00	0.00	0.00	0.00	0.00
Derechos	0.00	0.00	0.00	0.00	0.00	0.00
Productos	0.00	0.00	0.00	0.00	0.00	0.00
Aprovechamientos	0.00	0.00	0.00	0.00	0.00	0.00
Ingresos por Venta de Bienes y Prestación de Servicios	0.00	0.00	0.00	0.00	0.00	0.00
Participaciones	0.00	0.00	0.00	0.00	0.00	0.00
Fondo General de Participaciones	0.00	0.00	0.00	0.00	0.00	0.00
Fondo de Fomento Municipal	0.00	0.00	0.00	0.00	0.00	0.00
Fondo de Fiscalización y Recaudación	0.00	0.00	0.00	0.00	0.00	0.00
Fondo de Compensación	0.00	0.00	0.00	0.00	0.00	0.00
Fondo de Extracción de Hidrocarburos	0.00	0.00	0.00	0.00	0.00	0.00
Impuesto Especial Sobre Producción y Servicios	0.00	0.00	0.00	0.00	0.00	0.00
0.136% de la Recaudación Federal Participable	0.00	0.00	0.00	0.00	0.00	0.00
3.17% Sobre Extracción de Petróleo	0.00	0.00	0.00	0.00	0.00	0.00
Gasolinas y Diésel	0.00	0.00	0.00	0.00	0.00	0.00
Fondo del Impuesto Sobre la Renta	0.00	0.00	0.00	0.00	0.00	0.00
Fondo de Estabilización de los Ingresos de las Entidades Federativas	0.00	0.00	0.00	0.00	0.00	0.00
Incentivos Derivados de la Colaboración Fiscal	0.00	0.00	0.00	0.00	0.00	0.00
Tenencia o Uso de Vehículos	0.00	0.00	0.00	0.00	0.00	0.00
Fondo de Compensación ISAN	0.00	0.00	0.00	0.00	0.00	0.00
Impuesto Sobre Automóviles Nuevos	0.00	0.00	0.00	0.00	0.00	0.00
Fondo de Compensación de Repecos-Intermedios	0.00	0.00	0.00	0.00	0.00	0.00
Otros Incentivos Económicos	0.00	0.00	0.00	0.00	0.00	0.00
Transferencias y Asignaciones	0.00	0.00	0.00	0.00	0.00	0.00
Convenios	0.00	0.00	0.00	0.00	0.00	0.00
Otros Convenios y Subsidios	0.00	0.00	0.00	0.00	0.00	0.00
Otros Ingresos de Libre Disposición	0.00	0.00	0.00	0.00	0.00	0.00
Participaciones en Ingresos Locales	0.00	0.00	0.00	0.00	0.00	0.00
Otros Ingresos de Libre Disposición	0.00	0.00	0.00	0.00	0.00	0.00
Total Ingresos de Libre Disposición	0.00	0.00	0.00	0.00	0.00	0.00
Ingresos Excedentes de Ingresos de Libre Disposición						0.00
Transferencias Federales Etiquetadas	0.00	0.00	0.00	0.00	0.00	0.00
Aportaciones	0.00	0.00	0.00	0.00	0.00	0.00
Fondo de Aportaciones para la Nómina Educativa y Gasto Operativo	0.00	0.00	0.00	0.00	0.00	0.00
Fondo de Aportaciones para los Servicios de Salud	0.00	0.00	0.00	0.00	0.00	0.00
Fondo de Aportaciones para la Infraestructura Social	0.00	0.00	0.00	0.00	0.00	0.00
Fondo de Aportaciones para el Fortalecimiento de los Municipios y de las Demarcaciones Territoriales del Distrito	0.00	0.00	0.00	0.00	0.00	0.00
Federal	0.00	0.00	0.00	0.00	0.00	0.00
Fondo de Aportaciones Múltiples	0.00	0.00	0.00	0.00	0.00	0.00
Fondo de Aportaciones para la Educación Tecnológica y de Adultos	0.00	0.00	0.00	0.00	0.00	0.00
Fondo de Aportaciones para la Seguridad Pública de los Estados y del Distrito Federal	0.00	0.00	0.00	0.00	0.00	0.00
Fondo de Aportaciones para el Fortalecimiento de las Entidades Federativas	0.00	0.00	0.00	0.00	0.00	0.00
Convenios	0.00	0.00	0.00	0.00	0.00	0.00
Convenios de Protección Social en Salud	0.00	0.00	0.00	0.00	0.00	0.00
Convenios de Descentralización	0.00	0.00	0.00	0.00	0.00	0.00
Convenios de Reasignación	0.00	0.00	0.00	0.00	0.00	0.00
Otros Convenios y Subsidios	0.00	0.00	0.00	0.00	0.00	0.00
Fondos Distintos de Aportaciones	0.00	0.00	0.00	0.00	0.00	0.00
Fondo para Entidades Federativas y Municipios Productores de Hidrocarburos	0.00	0.00	0.00	0.00	0.00	0.00
Fondo Minero	0.00	0.00	0.00	0.00	0.00	0.00
Transferencias, Asignaciones, Subsidios y Subvenciones, y Pensiones y Jubilaciones	0.00	0.00	0.00	0.00	0.00	0.00
Otras Transferencias Federales Etiquetadas	0.00	0.00	0.00	0.00	0.00	0.00
Total de Transferencias Federales Etiquetadas	0.00	0.00	0.00	0.00	0.00	0.00
Ingresos Derivados de Financiamientos	0.00	0.00	0.00	0.00	0.00	0.00
Ingresos Derivados de Financiamientos	0.00	0.00	0.00	0.00	0.00	0.00
Total de Ingresos	0.00	0.00	0.00	0.00	0.00	0.00
Datos Informativos						
Ingresos Derivados de Financiamientos con Fuente de Pago de Ingresos de Libre Disposición	0.00	0.00	0.00	0.00	0.00	0.00
Ingresos Derivados de Financiamientos con Fuente de Pago de Transferencias Federales Etiquetadas	0.00	0.00	0.00	0.00	0.00	0.00
Ingresos Derivados de Financiamientos	0.00	0.00	0.00	0.00	0.00	0.00

NO APLICA

9

Zed

ANEXO - LDF



GOBIERNO CONSTITUCIONAL DEL ESTADO DE CHIAPAS
SECRETARÍA DE ECONOMÍA Y DEL TRABAJO
SISTEMA CONTABLE 2019
INFORMACIÓN DETALLADA SOBRE LA CONTRATACIÓN DE DEUDA PÚBLICA U OBLIGACIONES
DEL 1 DE ENERO AL 30 DE JUNIO DE 2019

Página 1 de 1
29/07/2019

LDF - Artículo 25

DEUDA PÚBLICA	IMPORTE CONTRATADO	PLAZO PACTADO	TASA DE INTERÉS	COMISIONES Y OTROS
Deuda Pública	0.00	0.00		0.00
Corto Plazo	0.00	0.00		0.00
Institución de Crédito 1				
Institución de Crédito 2				
Institución de Crédito 3				
Institución de Crédito XX				
Largo Plazo	0.00	0.00		0.00
Institución de Crédito 1				
Institución de Crédito 2				
Institución de Crédito 3				
Institución de Crédito XX				
Obligaciones	0.00	0.00		0.00
Crédito 1				
Crédito 2				
Crédito 3				
Crédito XX				
Total de Deuda Pública u Obligaciones	0.00	0.00		0.00

NO APLICA

Lic. Aaron Yamil Melgar Bravo
Secretario de Economía y del Trabajo

9

C.P. Liang Cristóbal Santos Gómez
Jefe de la Unidad de Apoyo Administrativo



GOBIERNO CONSTITUCIONAL DEL ESTADO DE CHIAPAS
SECRETARÍA DE ECONOMÍA Y DEL TRABAJO
SISTEMA CONTABLE 2019
OBLIGACIONES DE CORTO PLAZO
DEL 1 DE ENERO AL 30 DE JUNIO DE 2019

Página 1 de 1
Fecha: 29/07/2019
LDF - Artículo 31

OBLIGACIONES DE CORTO PLAZO	MONTO CONTRATADO	IMPORTE AL 30 DE JUNIO DE 2019	PLAZO PACTADO	TASA DE INTERÉS	COMISIONES Y COSTOS RELACIONADOS	TASA RECORRIDA
Obligaciones de Corto Plazo Crédito 1 Crédito 2 Crédito XX	0.00	0.00				0.00
Total de Obligaciones de Corto Plazo	0.00	0.00				0.00

NO APLICA

Lic. Aaron Yamil Melgar Bravo
Secretario de Economía y del Trabajo

C.P. Liara Crista Santos Gómez
Jefa de la Unidad de Apoyo Administrativo



GOBIERNO CONSTITUCIONAL DEL ESTADO DE CHIAPAS
SECRETARÍA DE ECONOMÍA Y DEL TRABAJO
SISTEMA CONTABLE 2019
INFORMACIÓN DEL CUMPLIMIENTO DE OBLIGACIONES DE RESPONSABILIDAD HACENDARIA
DEL 1 DE ENERO AL 30 DE JUNIO DE 2019

Página 1 de 1
28/07/2019
LDF - Artículo 40

TIPO DE CONVENIO	FECHA DEL CONVENIO	IMPORTE TOTAL DE LA PARTICIPACIÓN	PORCENTAJE DE AFECTACIÓN DE PARTICIPACIÓN FEDERAL	IMPORTE AFECTADO AL PORCENTAJE	MONTO DE LA DEUDA GARANTIZADA	LÍMITE DE ENDEUDAMIENTO
		0.00		0.00	0.00	0.00
Total de Obligaciones de Responsabilidad Hacendaria		0.00		0.00	0.00	0.00

NO APLICA

Lic. Aaron Yamil Molgar Bravo
Secretario de Economía y del Trabajo

C.P. Lugo Trull Solís Gómez
Jefa de la Unidad de Apoyo Administrativo

**ESQUEMAS BURSÁTILES Y DE
COBERTURAS FINANCIERAS**



**GOBIERNO CONSTITUCIONAL DEL ESTADO DE CHIAPAS
SECRETARÍA DE ECONOMÍA Y DEL TRABAJO**

**SISTEMA CONTABLE 2019
RELACIÓN DE ESQUEMAS BURSÁTILES Y COBERTURAS FINANCIERAS
DEL 1o. DE ENERO AL 30 DE JUNIO DE 2019**

Página 1 de 1
Fecha: 29/07/2019

RELACIÓN DE ESQUEMAS BURSÁTILES Y DE COBERTURAS FINANCIERAS

NO APLICA

FORMATOS DE ANÁLISIS

SISTEMA CONTABLE 2019
HOJA DE TRABAJO

PERIODO : DEL 1o. DE ENERO AL 30 DE JUNIO DE 2019

Fecha:

CUENTA	DESCRIPCIÓN	SALDOS INICIALES		MOVIMIENTOS		SALDOS		AJUSTES DE ORDEN		SALDOS AJUSTADOS		AJUSTES DE RESULTADOS		BALANCE	
		DEUDOR	ACREEDOR	DEBE	HABER	DEUDOR	ACREEDOR	DEUDOR	ACREEDOR	DEUDOR	ACREEDOR	DEUDOR	ACREEDOR	DEBE	HABER
8270	Presupuesto de Egresos Pagado			28,005,889.27	290,722.83	28,346,186.44		28,346,186.44							
	SUMAS IGUALES:	608,512,258.83	698,672,288.83	434,128,600.00	434,128,600.00	667,942,569.09	692,842,569.09	136,182,617.21	136,182,617.21	644,759,051.78	644,759,051.78	121,424,346.79	121,424,346.79	516,095,184.17	516,095,184.17



C.P. Liang Cristi Santos Gomez
Jefe de la Unidad de Apoyo Administrativo

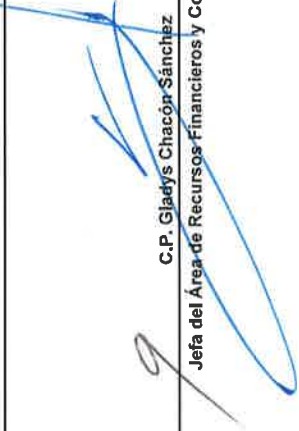

C.P. Gladys Chacón Sánchez
Jefa del Área de Recursos Financieros y Contabilidad

SISTEMA CONTABLE 2019

ANÁLISIS DE ANTIGÜEDAD DE SALDOS DE CUENTAS DE BALANCE

DEL 1o. DE ENERO AL 30 DE JUNIO DE 2019

Fecha:

CUENTA		EJERCICIO		
NUMERO	NOMBRE	AÑO	IMPORTE	SALDO
1116	Depósitos de Fondos de Terceros en Garantía y/o Administración			45,427.79
		2008	34,481.79	
		2009	6,493.00	
		2010	2,828.00	
		2011	1,625.00	
1151	Almacén de Materiales y Suministros de Consumo			104,553.54
		2018	1,159.96	
		2019	103,393.58	
1212	Títulos y Valores a Largo Plazo			34,020,000.00
		1995	5,600,000.00	
		1996	6,000,000.00	
		1997	990,380.31	
		2003	12,309,619.69	
		2004	4,600,000.00	
		2006	4,520,000.00	
1222	Deudores Diversos a Largo Plazo			6,771,781.90
		2006	230,990.00	
		2010	1,626,368.70	
		2011	5,543.89	
		2015	4,908,879.31	
1231	Terrenos			19,103,000.39
		2000	3,254,744.43	
		2006	3,620,934.96	
		2007	4,805.00	
		2008	6,358,755.00	
		2009	2,421,260.00	
		2010	3,442,501.00	
1233	Edificios no Habitacionales			343,844,245.51
		2006	336,251,765.77	
		2007	5,122,479.74	
		2008	2,470,000.00	
1279	Otros Activos Diferidos			33,550,486.18
		2007	141.00	
		2008	2,307.12	
		2009	100,799.37	
		2010	2,171,543.73	
		2011	2,817,498.59	
		2012	21,584,295.29	
		2013	410,982.70	
		2014	581,485.05	
		2015	286,947.51	
		2016	1,175.49	
		2017	2,619,955.24	
		2018	586,822.21	
		2019	2,386,532.88	
2111	Servicios Personales por Pagar a Corto Plazo			1,063,781.75
		2018	1,063,781.75	
2112	Proveedores por Pagar a Corto Plazo			2,243,959.69
		2018	1,813,966.97	
		2019	429,992.72	
2115	Transferencias Otorgadas por Pagar a Corto Plazo			710,489.14
		2018	710,489.14	
2117	Retenciones y Contribuciones por Pagar a Corto Plazo			6,597.31
		2018	485.00	
		2019	6,112.31	
2119	Otras Cuentas por Pagar a Corto Plazo			645,261.52
		2018	12,560.61	
		2019	632,700.91	
2211	Proveedores por Pagar a Largo Plazo			2,282,125.28

DEL 1o. DE ENERO AL 30 DE JUNIO DE 2019

Fecha:

29/07/2019

CUENTA		EJERCICIO		
NUMERO	NOMBRE	AÑO	IMPORTE	SALDO
		2008		4,640.49
		2010		5,740.89
		2011		168.00
		2012		2,349.15
		2013		0.14
		2014		1,012,509.19
		2015		932,829.18
		2016		320,750.44
		2017		3,137.80

C.P. Llang Cristi Santos Gómez

Jefa de la Unidad de Apoyo Administrativo

C.P. Gladys Chacón Sánchez

Jefa del Área de Recursos Financieros y Contabilidad

GOBIERNO CONSTITUCIONAL DEL ESTADO DE CHIAPAS
SECRETARÍA DE ECONOMÍA Y DEL TRABAJO

SISTEMA CONTABLE 2019
INTEGRACIÓN DE INGRESOS, BENEFICIOS, GASTOS Y PÉRDIDAS

Página 1 de 1
29/07/2019

DEL 1o. DE ENERO AL 30 DE JUNIO DE 2019

Fecha:

No. DE CUENTA SUBCUENTA	NOMBRE	IMPORTE		JUSTIFICACIÓN
		DEBE	HABER	
4399	Otros Ingresos y Beneficios Varios			
3	Presupuestales		0.43	1
5591	Gastos de Ejercicios Anteriores			
11	Gastos de Operación de Años Anteriores	247,985.04		2
5599	Otros Gastos Varios			
11	Pérdidas Diversas	37.08		3



C.P. Liang Cristi Santos Gómez
 Jefa de la Unidad de Apoyo Administrativo

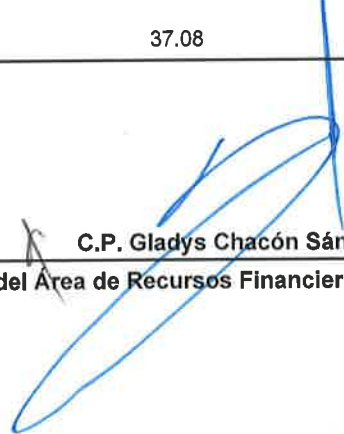

C.P. Gladys Chacón Sánchez
 Jefa del Área de Recursos Financieros y Contabilidad





GOBIERNO CONSTITUCIONAL DEL ESTADO DE CHIAPAS
SECRETARÍA DE ECONOMÍA Y DEL TRABAJO
SISTEMA CONTABLE 2019

Página 1 de 1
Fecha: 29/07/2019

JUSTIFICACIÓN DE LA INTEGRACIÓN DE INGRESOS, BENEFICIOS, GASTOS Y PÉRDIDAS
DEL 01 DE ENERO AL 30 DE JUNIO DE 2019

1.- EL IMPORTE QUE REFLEJA LA CUENTA **4399**, SE DEBE AL REGISTRO DE LAS DIFERENCIAS POR REDONDEO EN EL PAGO DEL 2 % MANO DE OBRA RETENIDO A PROVEEDORES DE SERVICIOS Y CONTRATISTAS DEL 2do. BIMESTRE DEL EJERCICIO 2019, POR LA CANTIDAD DE \$ **0.13** Y AL REGISTRO DE DEPÓSITOS POR APERTURA DE CUENTAS BANCARIAS DEL EJERCICIO 2019, POR LA CANTIDAD DE \$ **0.30**.

2.- EL IMPORTE QUE REFLEJA LA CUENTA **5591**, SE DEBE AL REGISTRO DEL PAGO DE ADEUDOS DE EJERCICIOS FISCALES ANTERIORES DE MATERIALES Y SUMINISTROS Y SERVICIOS GENERALES POR LA CANTIDAD DE \$ **247,985.04** DEL EJERCICIO 2018 Y AUTORIZADOS EN EL EJERCICIO 2019.

3.- EL IMPORTE QUE REFLEJA LA CUENTA **5599**, SE DEBE AL REGISTRO DE REINTEGROS DE APERTURAS DE CUENTAS BANCARIAS DEL EJERCICIO 2016 Y 2018 POR LA CANTIDAD DE \$ **36.70** Y AL REGISTRO DE LAS DIFERENCIAS POR REDONDEO EN EL PAGO DEL 2 % MANO DE OBRA RETENIDO A PROVEEDORES DE SERVICIOS Y CONTRATISTAS CORRESPONDIENTE AL 1ER. BIMESTRE DEL EJERCICIO 2019 POR LA CANTIDAD DE \$ **0.38**.